

MISSION PELLIOT  
I  
LES GROTTES  
DE TOUEN-HOUANG

---

TOME TROISIÈME

GROTTES 72 à IIII



PARIS  
LIBRAIRIE PAUL GEUTHNER

1920

VIII

5-B6

3



MISSION PELLIOU EN ASIE CENTRALE

SÉRIE IN-QUARTO

---

I

LES GROTTE  
DE TOUEN-HOUANG

Peintures et Sculptures bouddhiques des époques des Wei, des T'ang et des Song

PAR

PAUL PELLIOU

---

TOME TROISIÈME

**GROTTE 72 A 111**

64 PLANCHES EN PHOTOTYPIE



PARIS

LIBRAIRIE PAUL GEUTHNER

13, RUE JACOB (VI<sup>e</sup>)

---

1920

MISSION BIBLIOT. EN ASIE CENTRALE

MRS. GROTTE

DE TOEVEN-HOANG



1871

LE BUREAU DE LA BIBLIOTHEQUE

13, rue de Valenciennes

1024

MISSION PELLLOT EN ASIE CENTRALE

---

I

LES GROTTES DE TOUEN-HOUANG

---

TOME TROISIÈME

GROTTES 72 A III



# TABLE DES PLANCHES

## TOUEN-HOUANG

### III

CXXIX.	<i>Grotte 72</i> :	Partie gauche de l'autel.	CXLVIII.	—	Paroi de droite (?) panneaux du bas (4).
CXXX.	—	Partie droite de l'autel.	CXLIX.	—	Paroi du fond (?) panneaux du bas, à droite.
CXXXI.	—	Panneau de droite.	CL.	<i>Grotte 76</i> :	Paroi de gauche.
CXXXII.	<i>Grotte 74</i> :	Panneau avant gauche (partie supérieure).	CLI.	—	Paroi de droite.
CXXXIII.	—	Panneau avant gauche (partie inférieure).	CLII.	—	Autel.
CXXXIV.	—	Paroi de gauche, premier panneau.	CLIII.	—	Petits panneaux à gauche et à droite de l'autel.
CXXXV.	—	Paroi de gauche, premier panneau (détail).	CLIV.	<i>Grotte 77</i> :	Paroi avant, partie supérieure.
CXXXVI.	—	Paroi de gauche, deuxième panneau.	CLV.	—	Paroi du fond, partie supérieure.
CXXXVII.	—	Paroi de gauche, troisième panneau.	CLVI.	—	Paroi de gauche, près de l'autel.
CXXXVIII.	—	Paroi de gauche, quatrième panneau.	CLVII.	—	Paroi de gauche, près de l'autel (détail).
CXXXIX.	—	Paroi de gauche, panneaux du bas (1).	CLVIII.	<i>Grotte 79</i> :	Paroi de gauche, partie du fond.
CXL.	—	Paroi de gauche, panneaux du bas (2).	CLIX.	—	Paroi du fond, partie de gauche.
CXLI.	—	Paroi de gauche, panneaux du bas (3).	CLX.	—	Paroi de droite, partie du fond.
CXLII.	—	Paroi de gauche, panneaux du bas (4).	CLXI.	—	Paroi du fond, partie de droite.
CXLIII.	—	Paroi du fond, partie gauche.	CLXII.	<i>Grotte 80</i> :	Autel (la statue barbue est moderne).
CXLIV.	—	Paroi du fond, panneaux du bas.	CLXIII.	<i>Grotte 81</i> :	Paroi avant, partie de gauche.
CXLV.	—	Paroi de droite, panneaux du bas (1).	CLXIV.	—	Paroi de gauche.
CXLVI.	—	Paroi de droite, panneaux du bas (2).	CLXV.	—	Paroi du fond, partie de gauche.
CXLVII.	—	Paroi de droite, panneaux du bas (3).	CLXVI.	—	Autel, partie de gauche.
			CLXVII.	—	Paroi du fond, partie de droite.

TABLE DES PLANCHES

CLXVIII.	—	Plafond au-dessus de l'autel.	CLXXXI.	—	Paroi de gauche, partie de gauche.
CLXIX.	<i>Grotte 82 :</i>	Autel (statues remodelées).	CLXXXII.	—	Paroi de gauche, partie centrale.
CLXX.	—	Donateurs au bas de l'autel à droite.	CLXXXIII.	—	Paroi avant de droite.
CLXXI.	—	Plafonnage.	CLXXXIV.	—	Paroi de droite, partie de droite.
CLXXII.	<i>Grotte 82 b :</i>	Panneau à droite de l'autel.	CLXXXV.	—	Paroi de droite, partie centrale.
CLXXIII.	<i>Grotte 83 b :</i>	Panneau du fond à droite.	CLXXXVI.	<i>Grotte 103 :</i>	Vue d'ensemble.
CLXXIV.	<i>Grotte 84 :</i>	Paroi avant de gauche.	CLXXXVII.	<i>Grotte 104 :</i>	Paroi de droite.
CLXXV.	—	Paroi avant de droite.	CLXXXVIII.	<i>Grotte 108 a :</i>	Paroi de droite.
CLXXVI.	—	Autel.	CLXXXIX.	<i>Grotte 110 :</i>	Panneau de gauche, partie de droite.
CLXXVII.	<i>Grotte 97 :</i>	Autel.	CXC.	—	Panneau de droite.
CLXXVIII.	<i>Grotte 99 :</i>	Paroi de droite (enduits superposés).	CXCI.	<i>Grotte 111 a :</i>	Autel (face et côté gauche).
CLXXIX.	<i>Grotte 101 :</i>	Plafond.	CXCII.	—	Autel (côté gauche).
CLXXX.	<i>Grotte 102 :</i>	Paroi avant de gauche.			







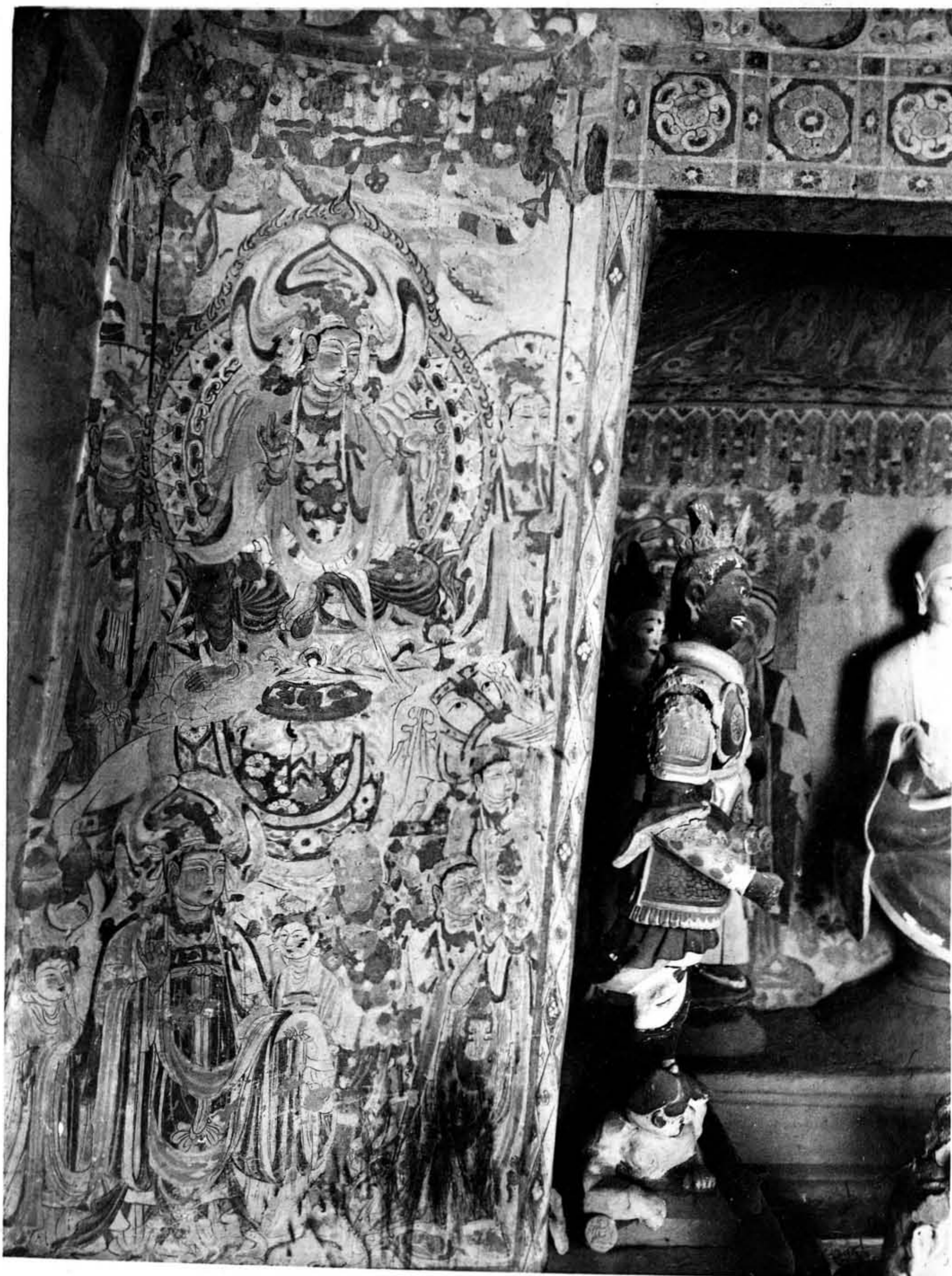

TOUEN-HOUANG — Grotte 72. Partie gauche de l'autel.



TOUEN-HOUANG — Grotte 72. Partie droite de l'autel.

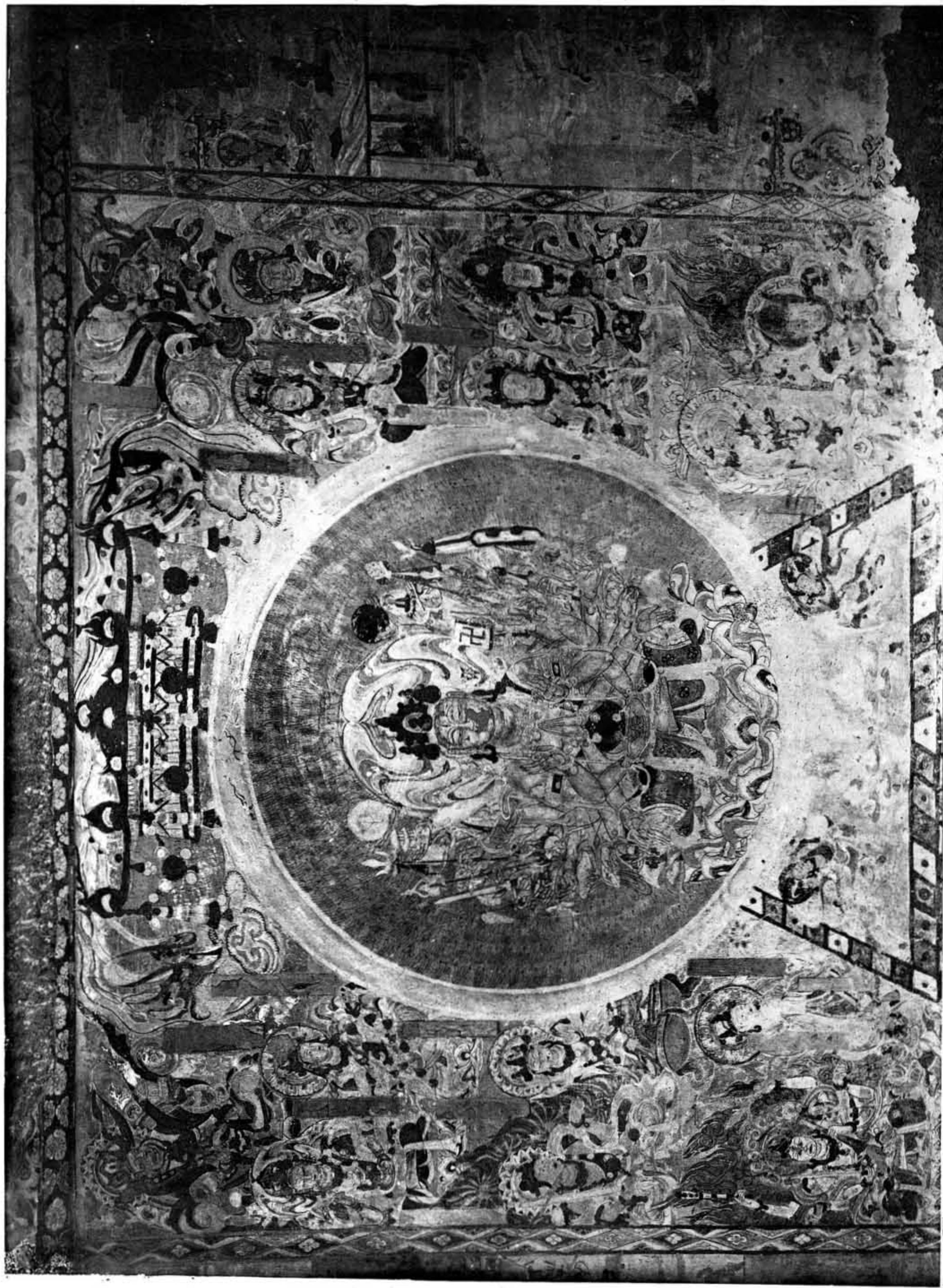

TOUEN-HOUANG — Grotte 72. Panneau de droite.

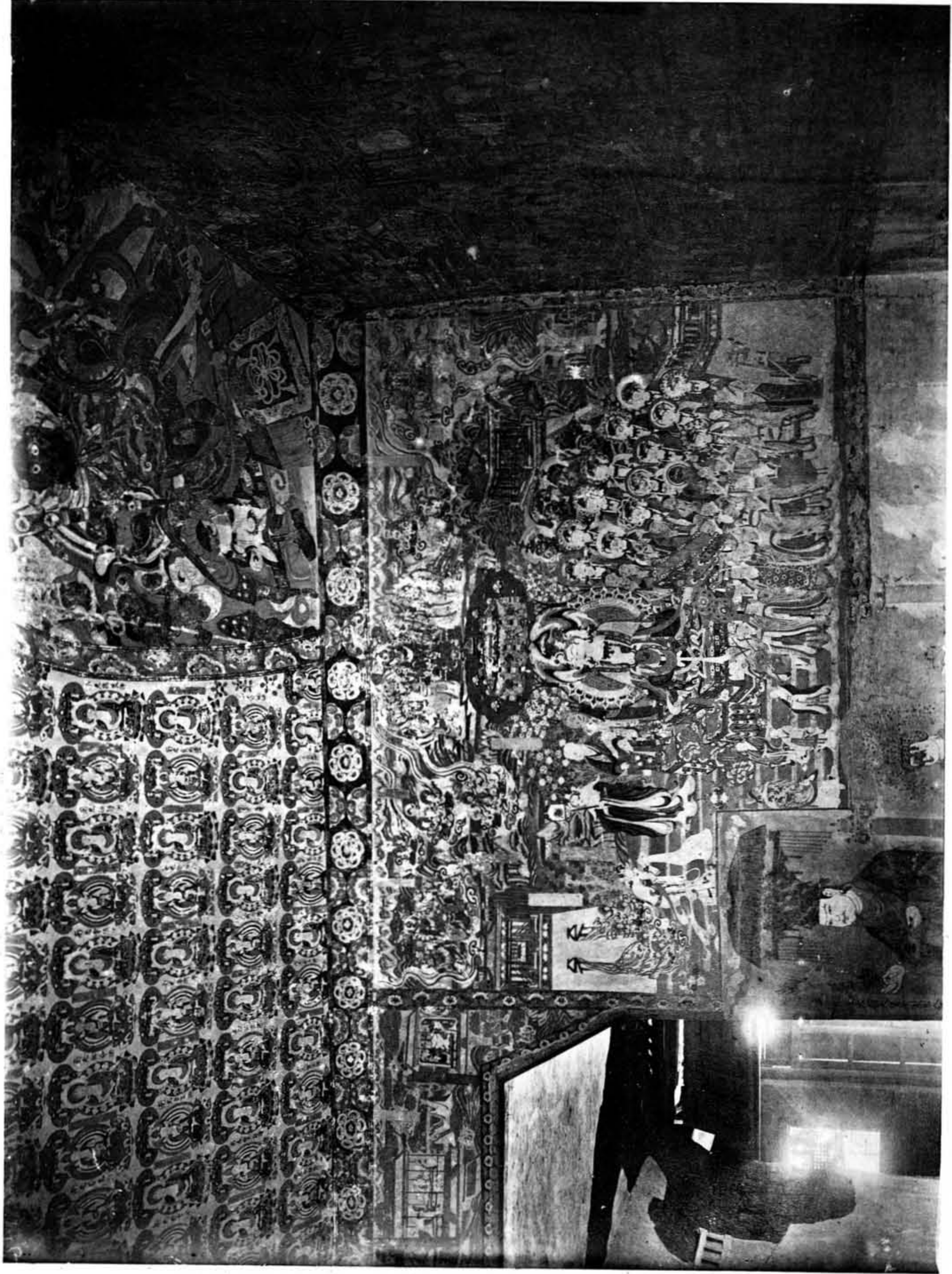

TOUEN-HOUANG — Grotte 74. Panneau avant gauche (partie supérieure).



TOUEN-HOUANG — Grotte 74. Panneau avant gauche (partie inférieure).



TOUEN-HOUANG — Grotte 74. Paroi de gauche, premier panneau.





TOUEN-HOUANG — Grotte 74. Paroi de gauche, premier panneau (détail).



TOUEN-HOUANG — Grotte 74. Paroi de gauche, deuxième panneau.

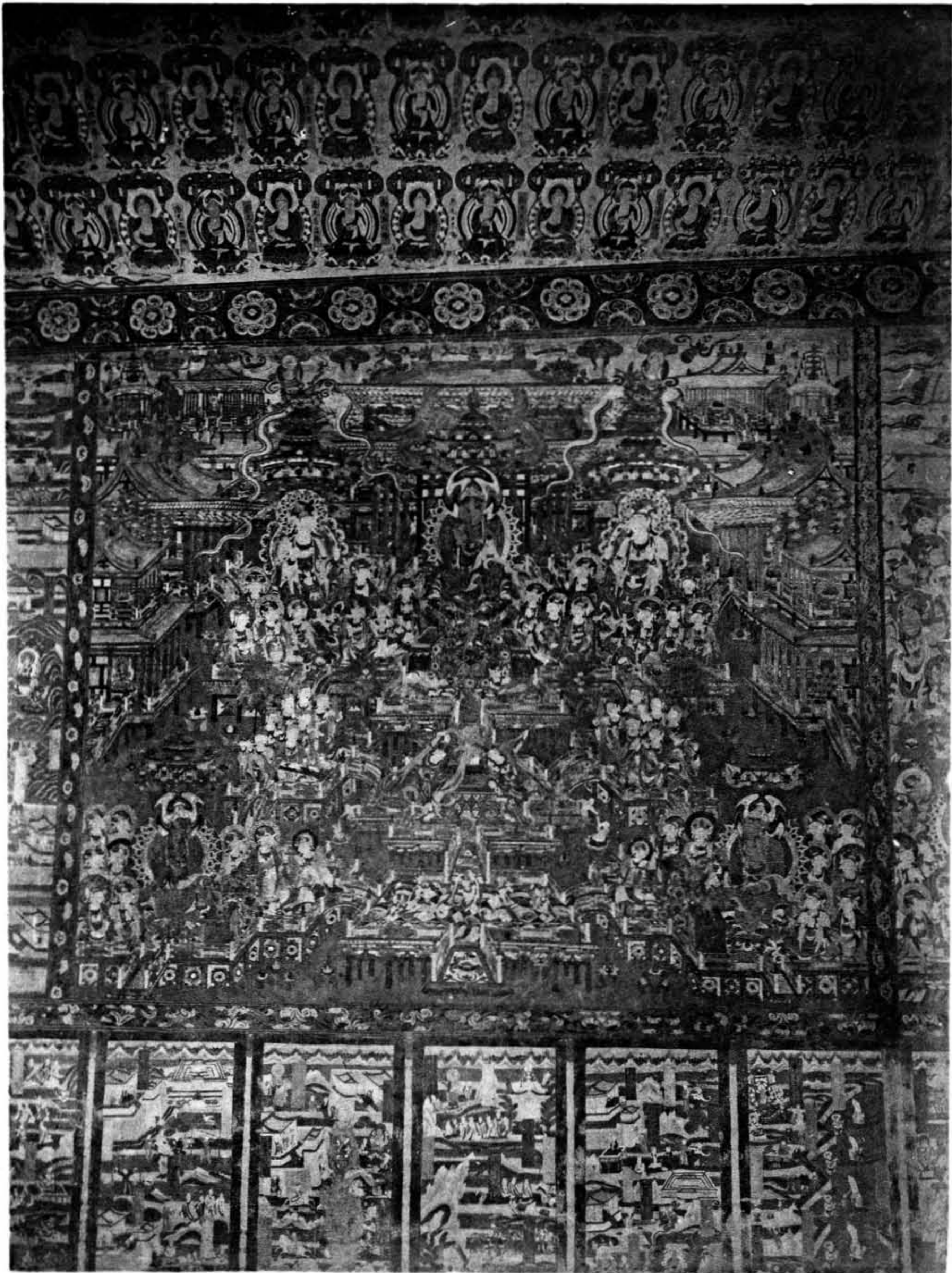

TOUEN-HOUANG — Grotte 74. Paroi de gauche, troisième panneau.



TOUEN-HOUANG — Grotte 74. Paroi de gauche, quatrième panneau.

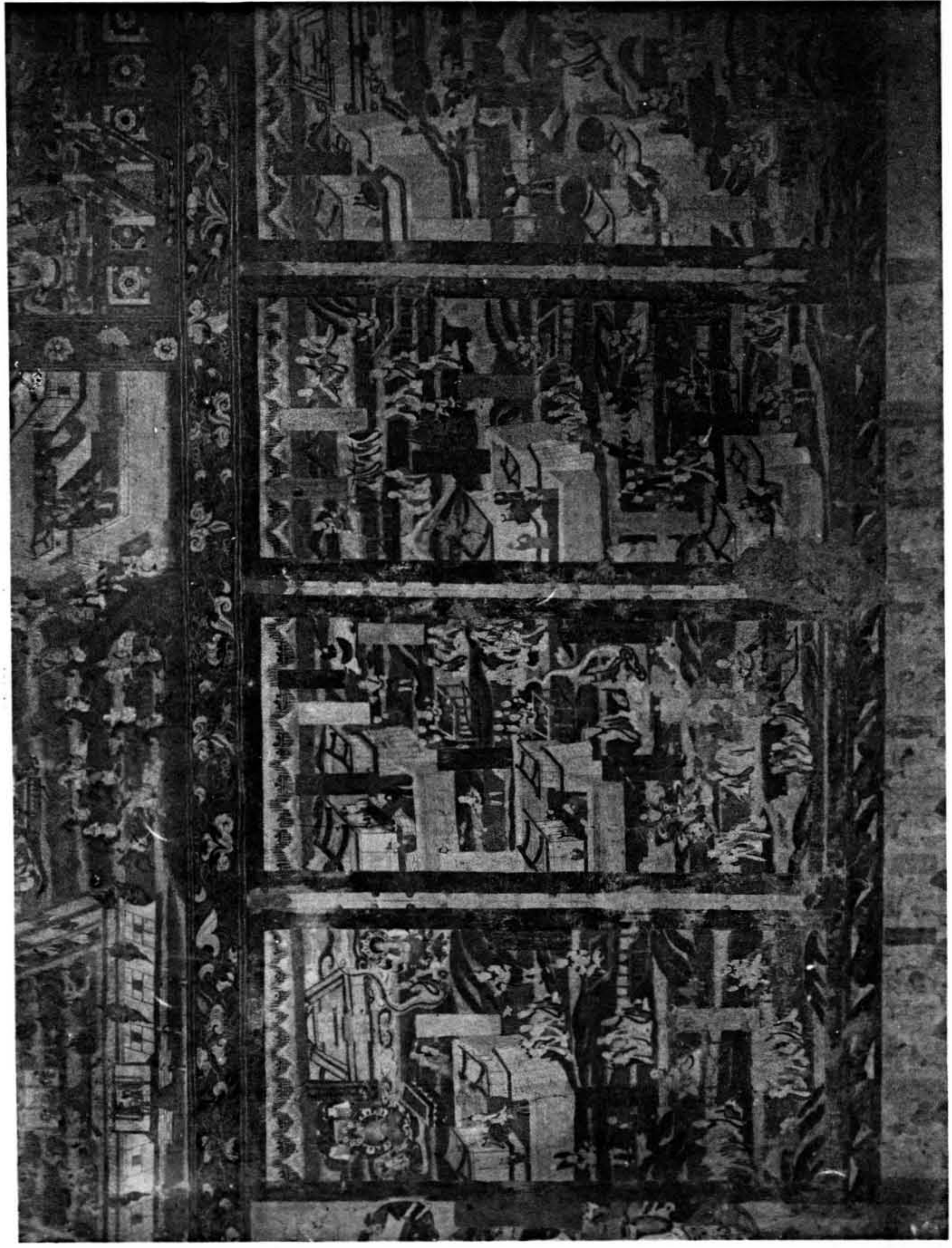

TOUEN-HOUANG — Grotte 74. Paroi de gauche, panneaux du bas (1).

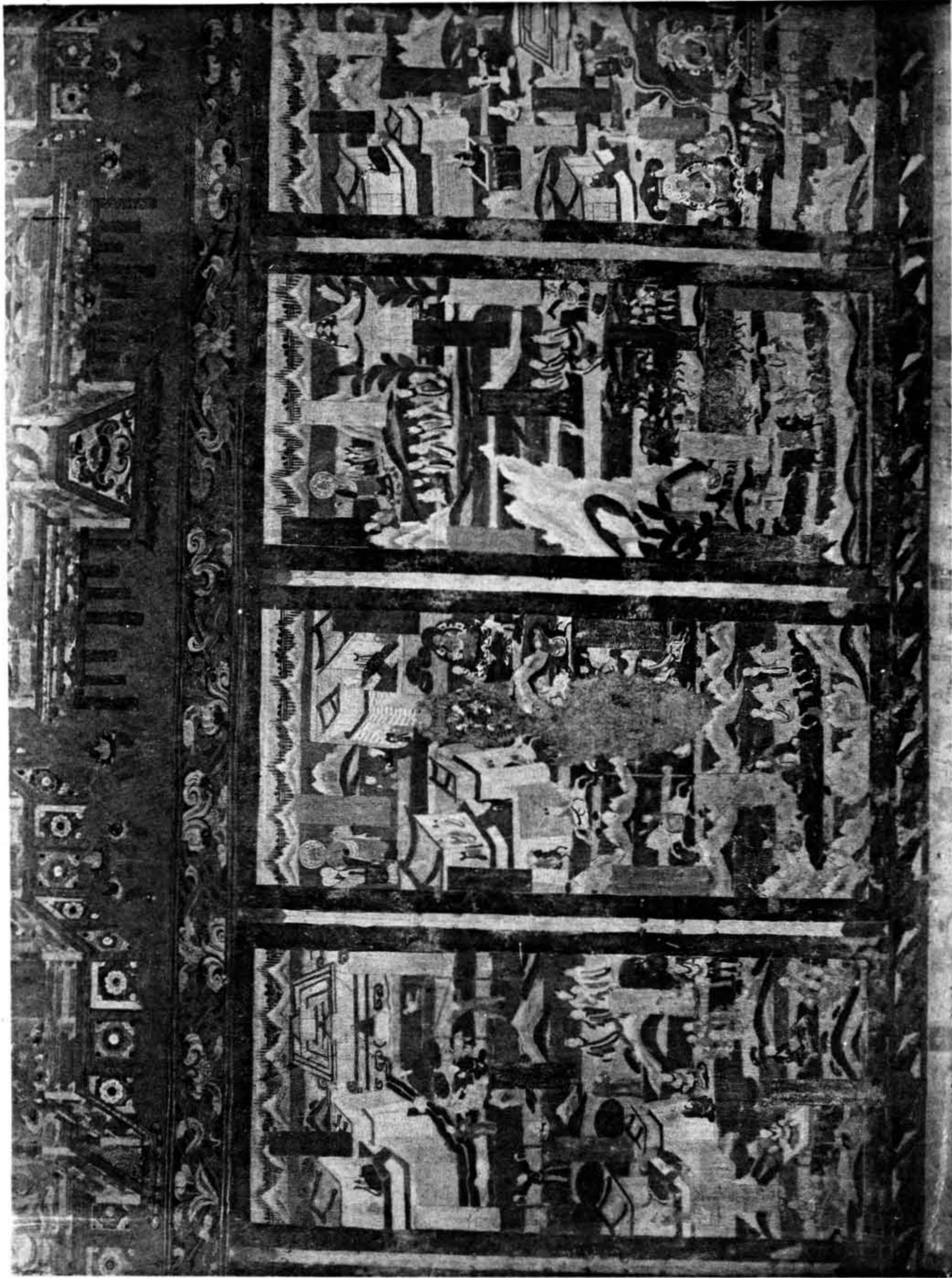

TOUEN-HOUANG — Grotte 74. Paroi de gauche, panneaux du bas (2).

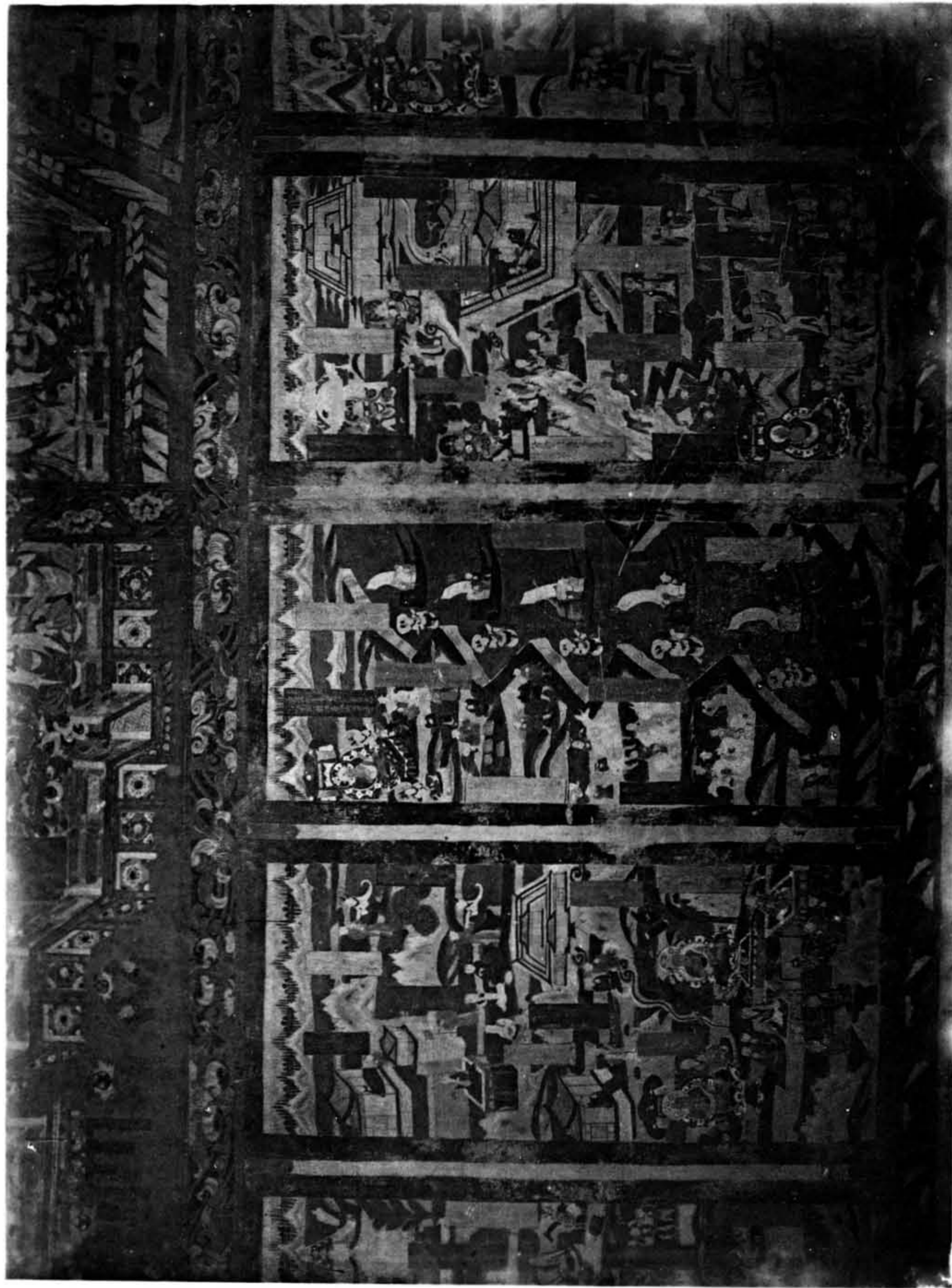

TOUEN-HOUANG — Grotte 74. Paroi de gauche, panneaux du bas (3).

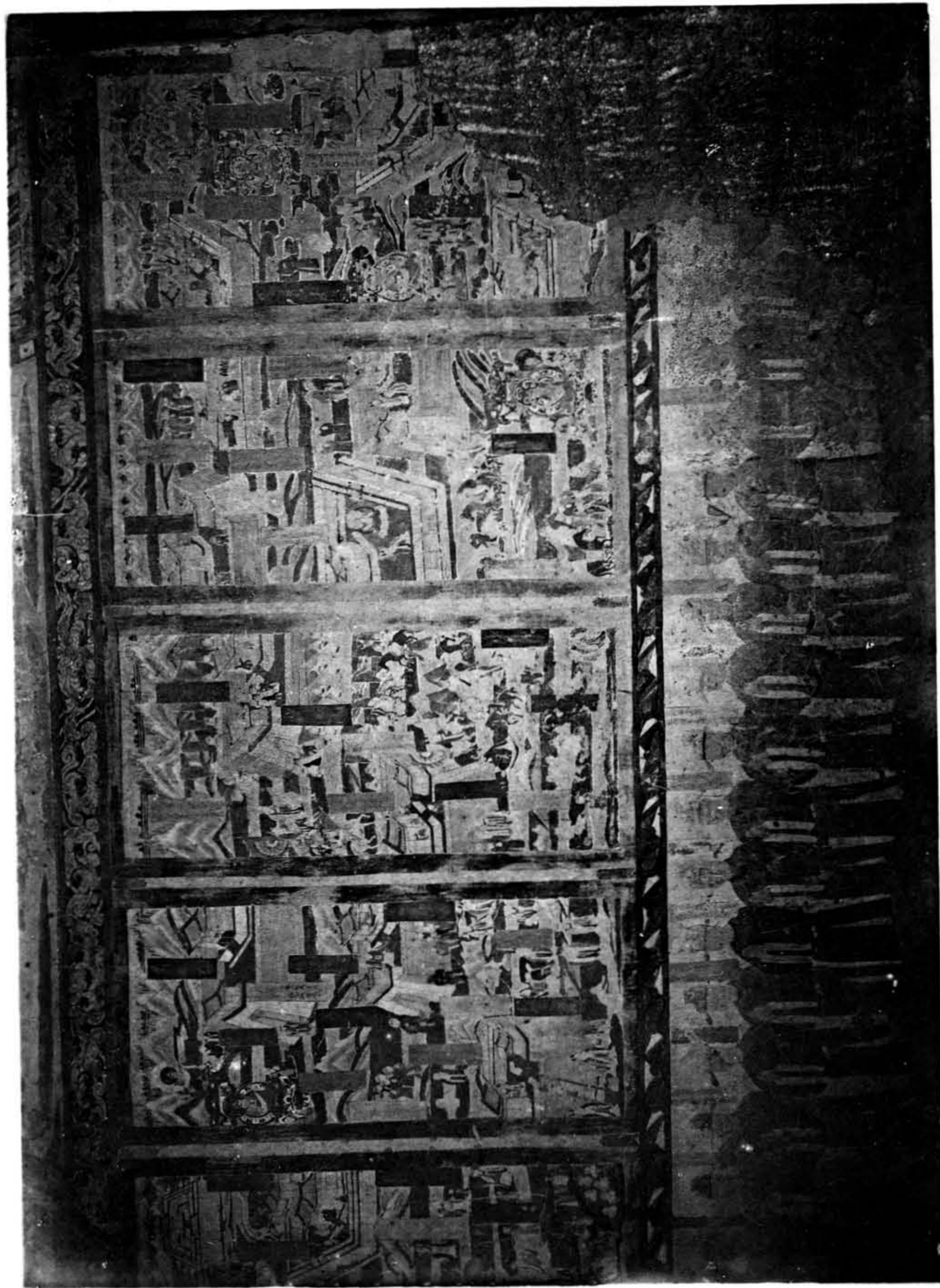

TOUEN-HOUANG — Grotte 74. Paroi de gauche, panneaux du bas (4).



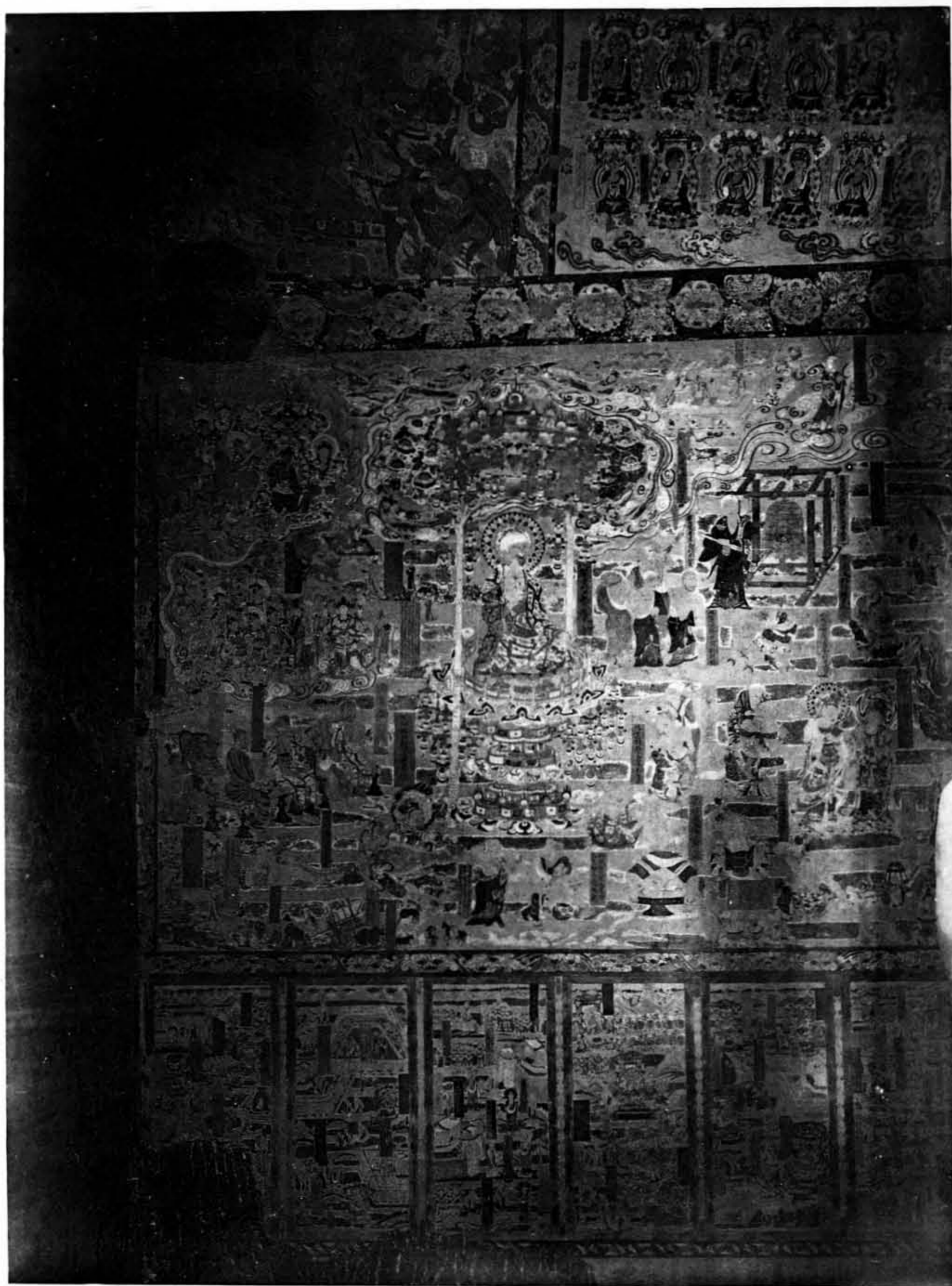

TOUEN-HOUANG — Grotte 74. Paroi du fond, partie gauche.

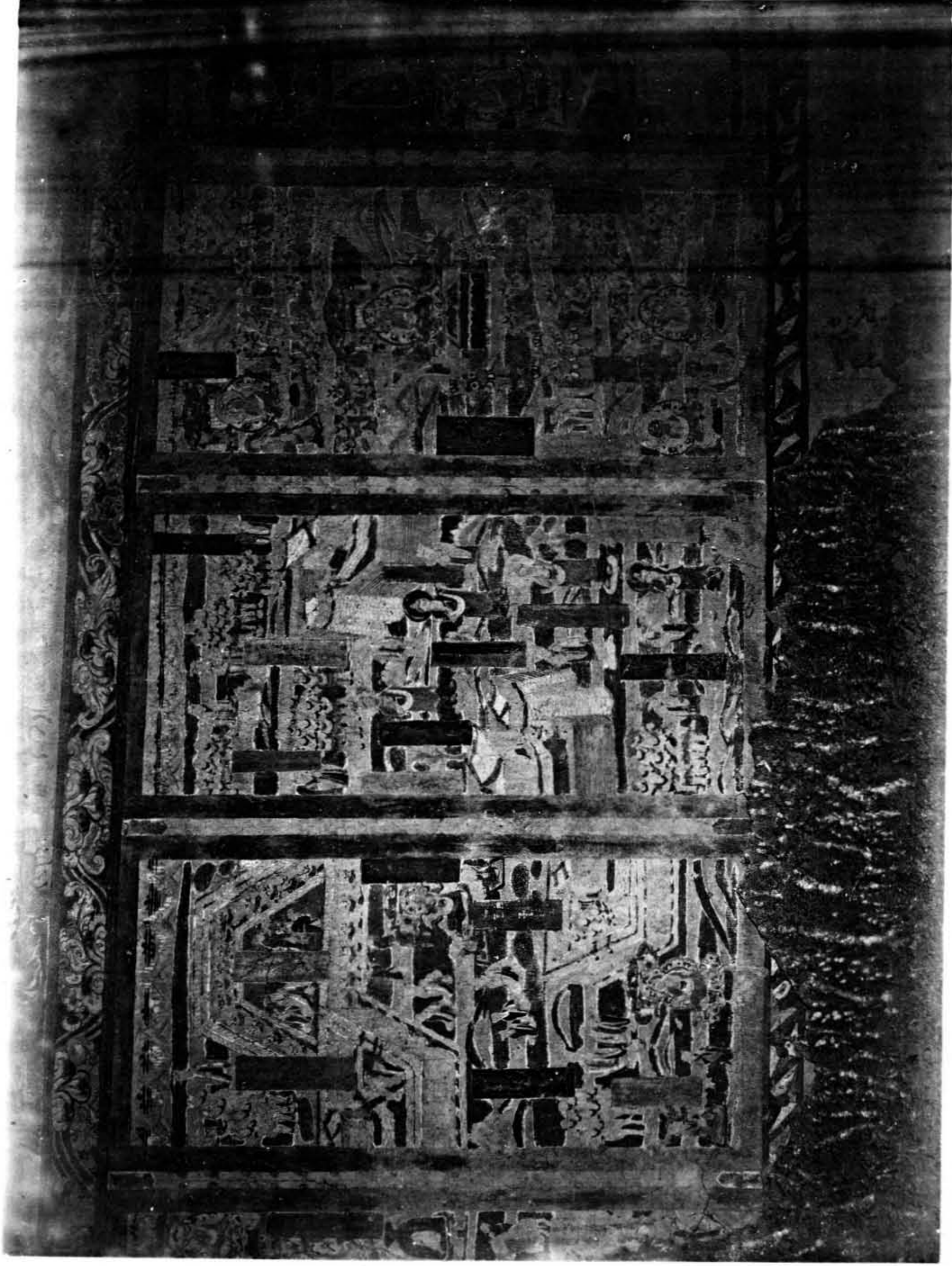

TŌUEN-HOÜANG — Grotte 74. Paroi du fond, panneaux du bas.



TOUEN-HOUANG — Grotte 74. Paroi de droite, panneaux du bas (1).



TOUEN-HOUANG — Grotte 74. Paroi de droite, panneaux du bas (2).

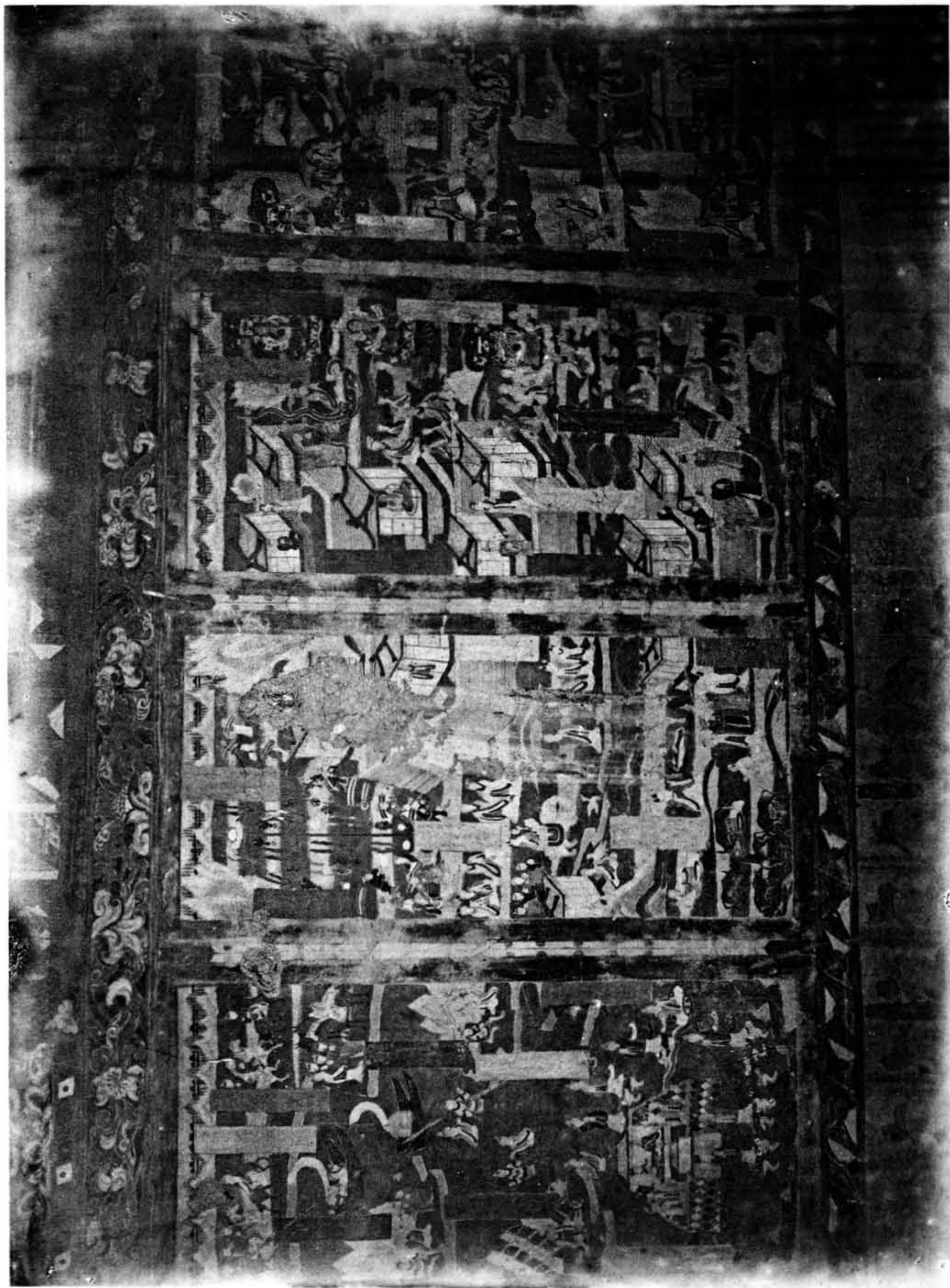

TOUEN-HOUANG — Grotte 74. Paroi de droite, panneaux du bas (3).



TOUEN-HOUANG — Grotte 74. Paroi de droite (?), panneaux du bas (4).



TOUEN-HOUANG — Grotte 74. Paroi du fond (?), panneaux du bas à droite.



TOUEN-HOUANG — Grotte 76. Paroi de gauche.





TOUEN-HOUANG — Grotte 76. Paroi de droite.

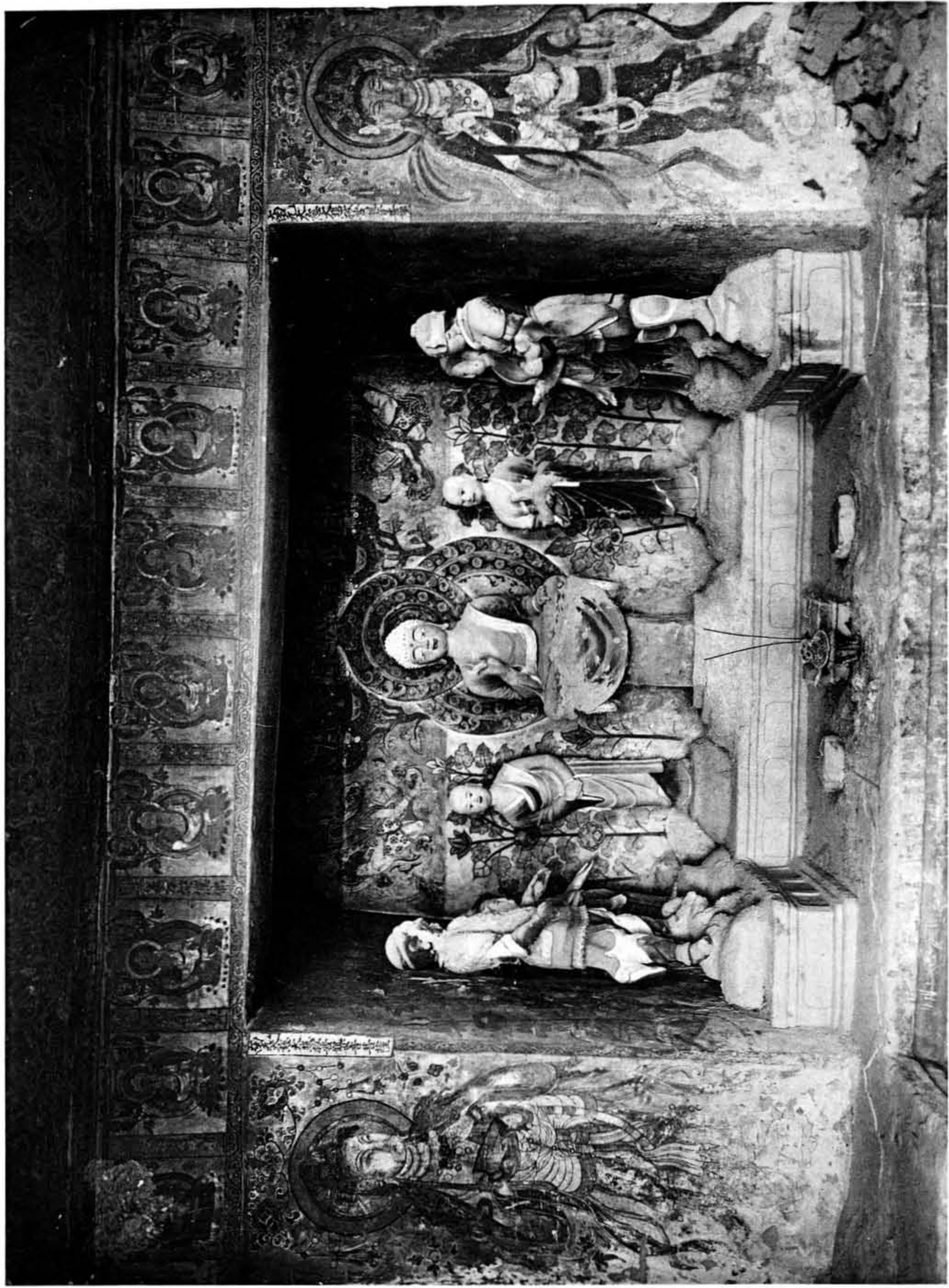

TOUEN-HOUANG — Grotte 76. Autel.



TOUEN-HOUANG — Grotte 76. Petits panneaux à gauche et à droite de l'autel.

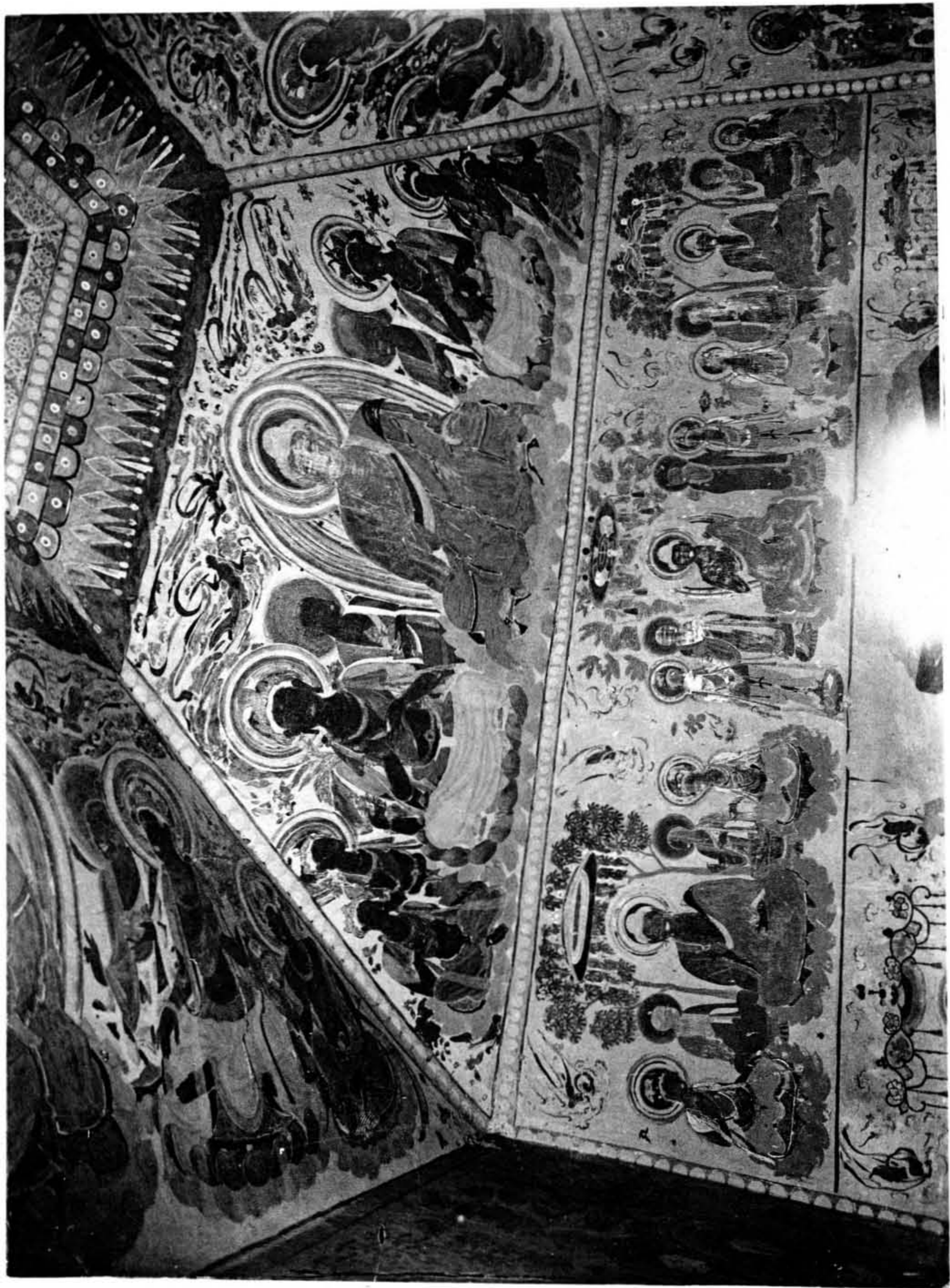

TOUEN-HOUANG — Grotte 77. Paroi avant, partie supérieure.

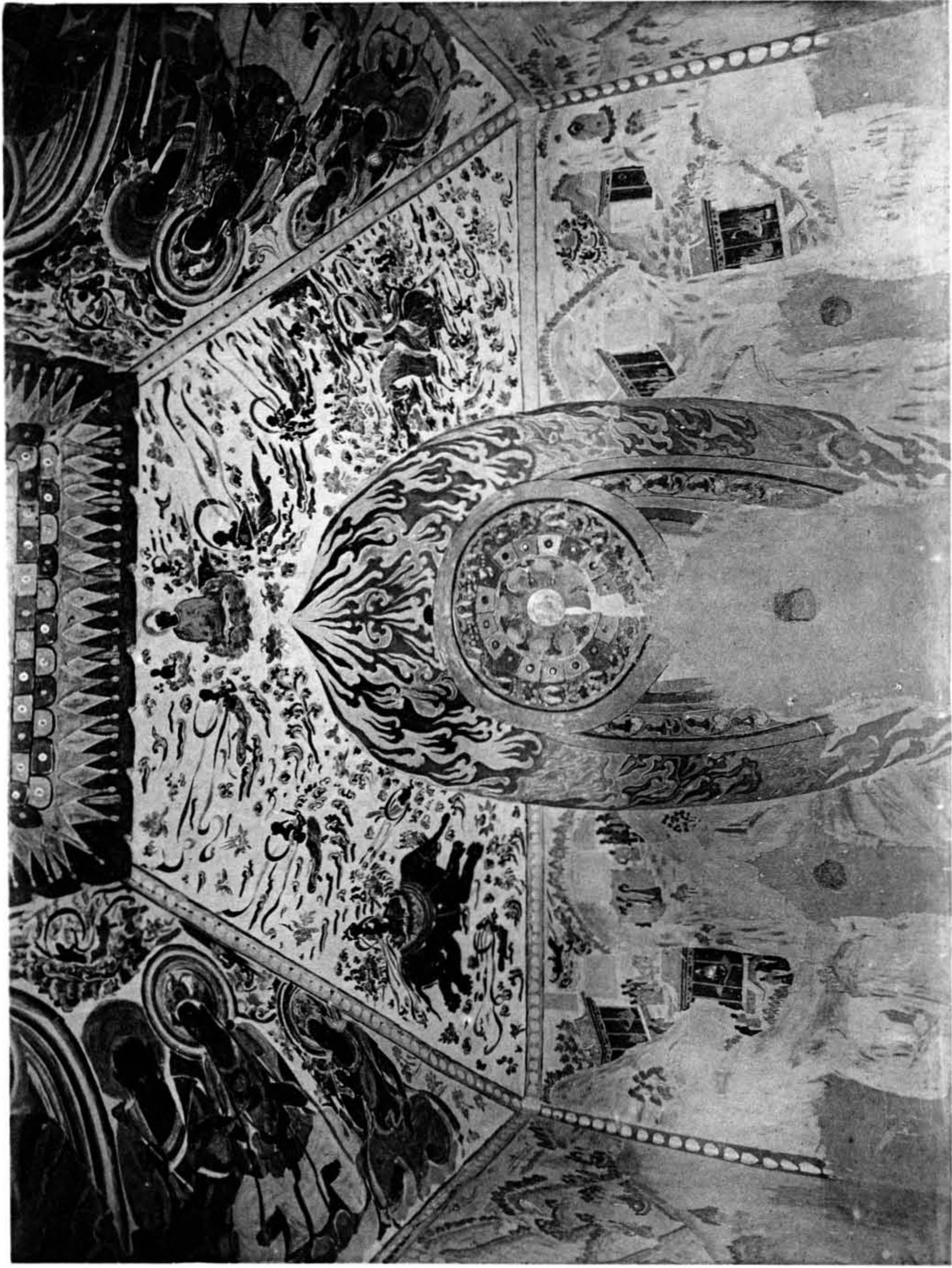

TOUEN-HOUANG — Grotte 77. Paroi du fond, partie supérieure.



TOUEN-HOUANG — Grotte 77. Paroi de gauche, près de l'autel.

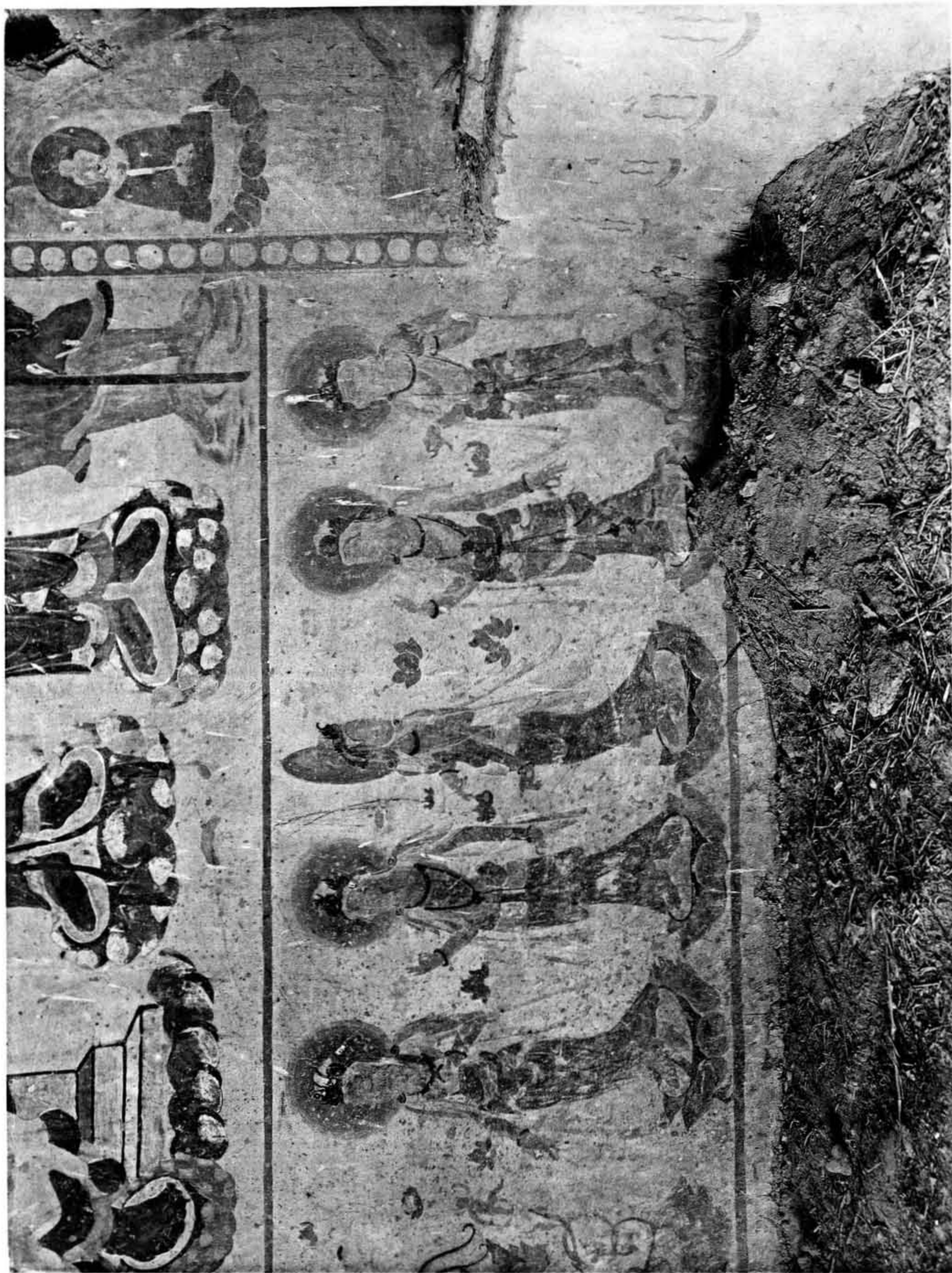

TOUEN-HOUANG — Grotte 77. Paroi de gauche, près de l'autel (détail).



TOUEN-HOUANG — Grotte 79. Paroi de gauche, partie du fond.



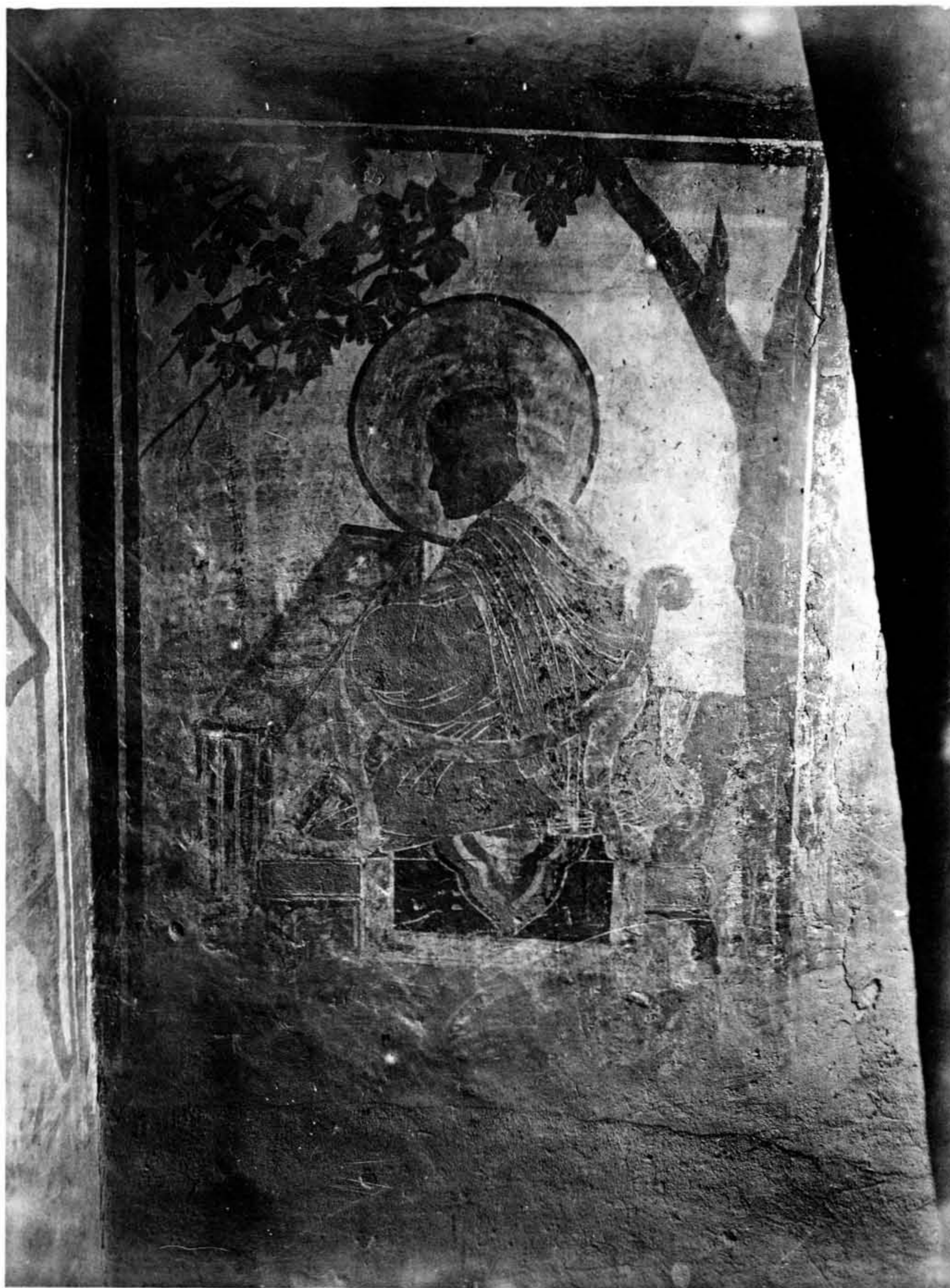

TOUEN-HOUANG — Grotte 79. Paroi du fond, partie de gauche.



TOUEN-HOUANG — Grotte 79. Paroi de droite, partie du fond.

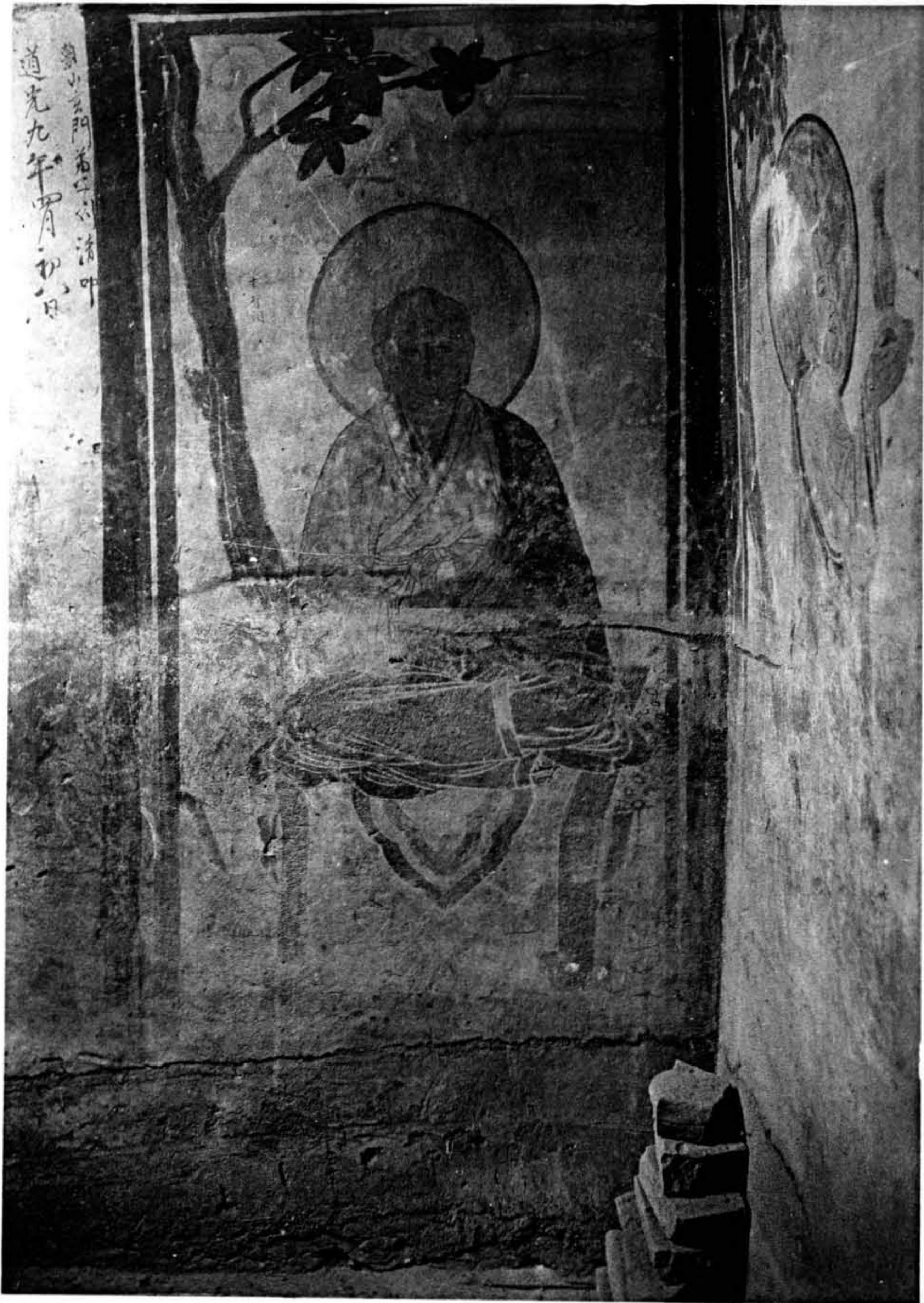

TOUEN-HOUANG — Grotte 79. Paroi du fond, partie de droite.



TOUEN-HOUANG — Grotte 80. Autel (la statue barbue est moderne)



TOUEN-HOUANG — Grotte 81. Paroi avant, partie de gauche.

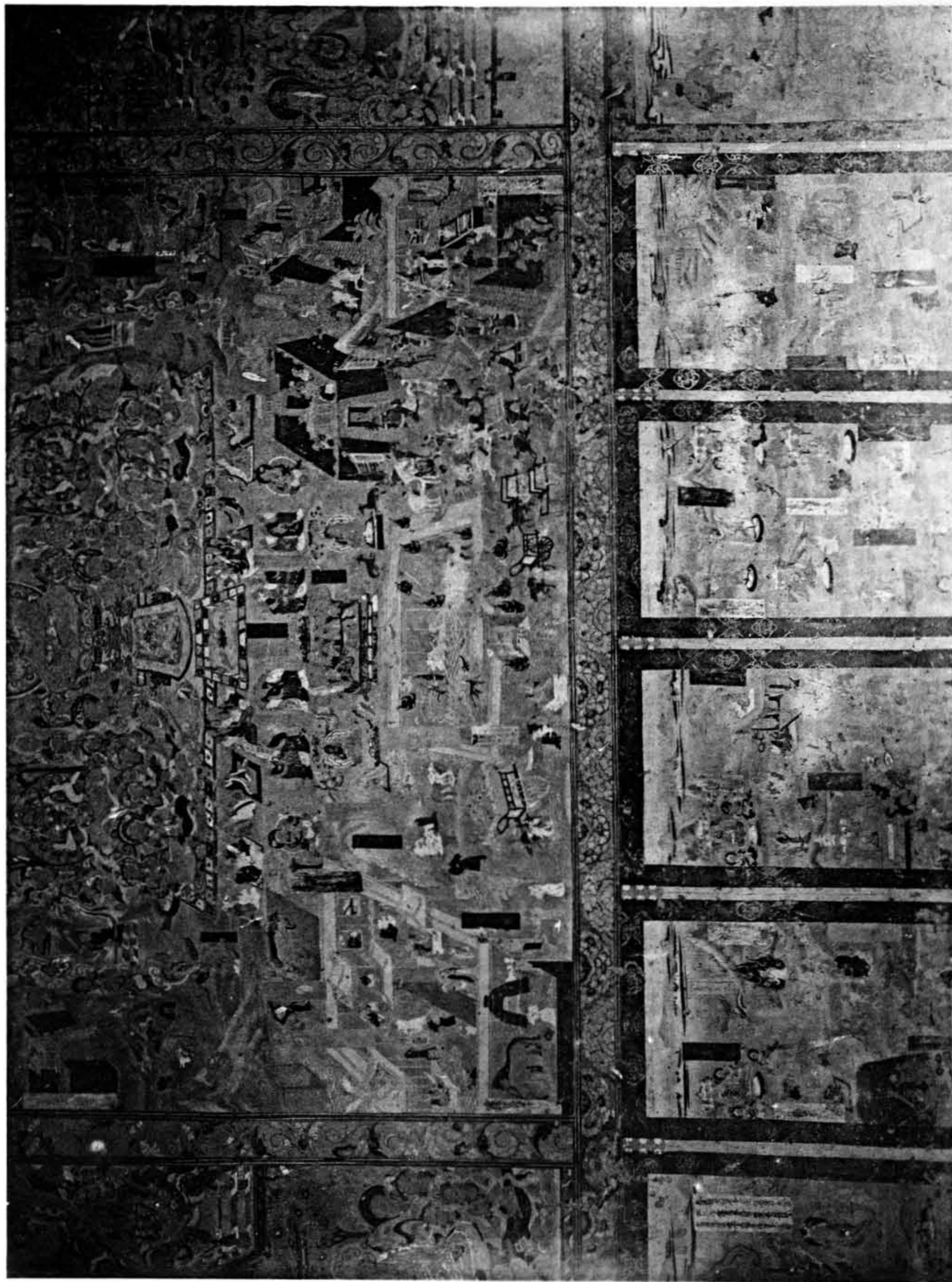

TOUEN-HOUANG — Grotte 81. Paroi de gauche.

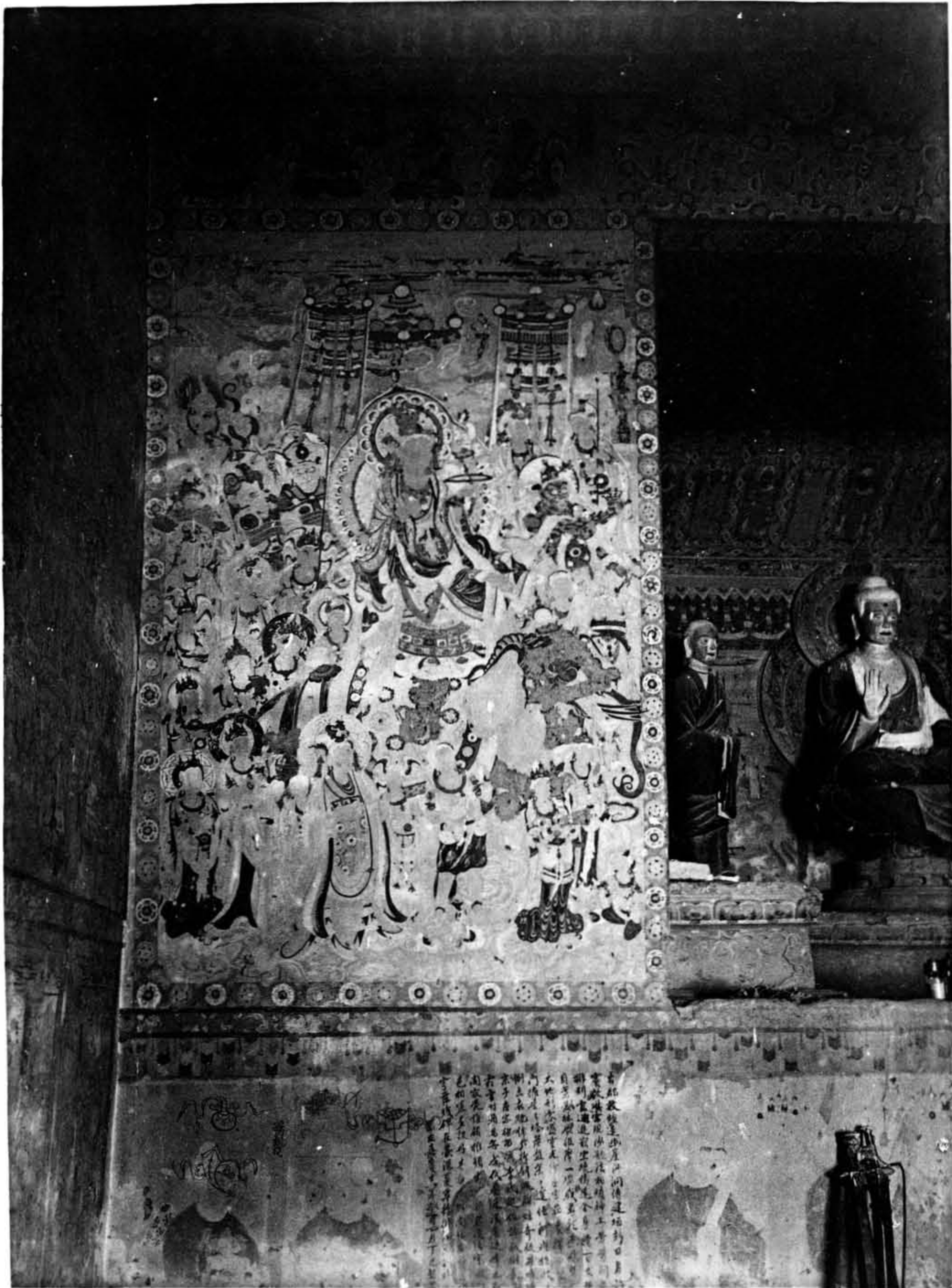

TOUEN-HOUANG — Grotte 81. Paroi du fond, partie de gauche.



TOUEN-HOUANG — Grotte 81. Autel, partie de gauche.





TOUEN-HOUANG — Grotte 81. Paroi du fond, partie de droite.

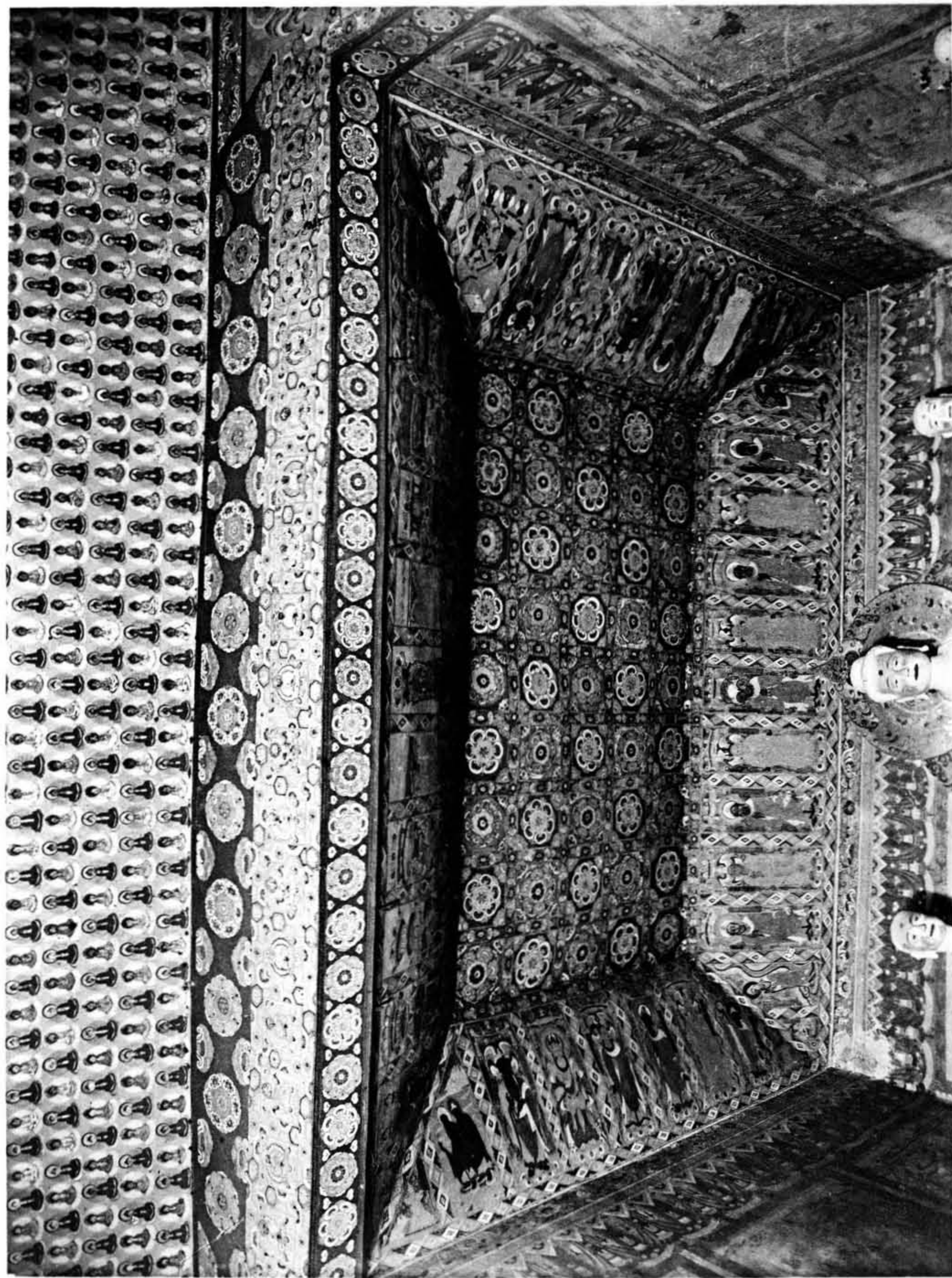

TOUEN-HOUANG — Grotte 81. Plafond au-dessus de l'autel.

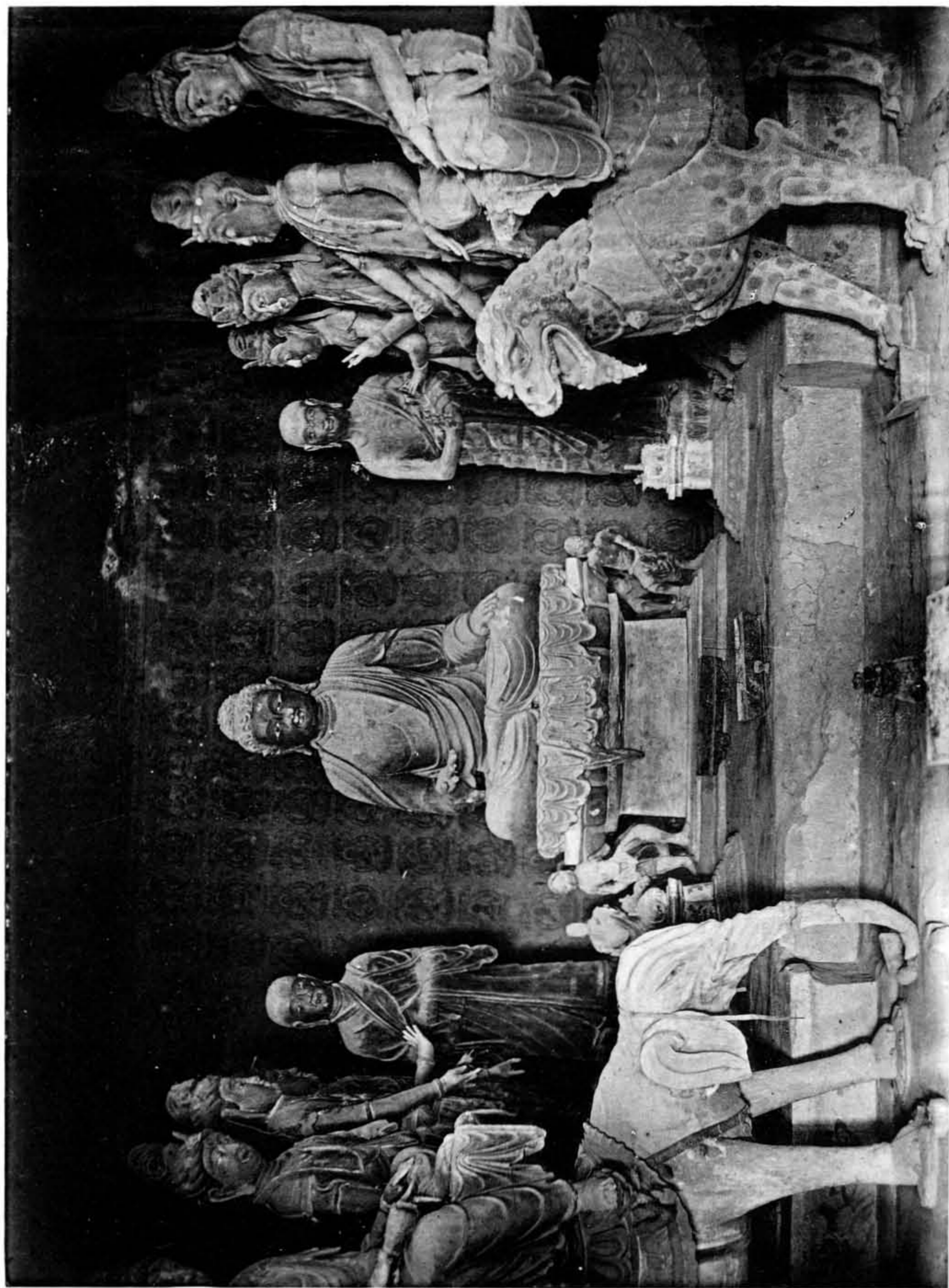

TOUEN-HOUANG — Grotte 82. Autel (statues remodelées).



TOUEN-HOUANG — Grotte 82. Donateurs au bas de l'autel à droite.

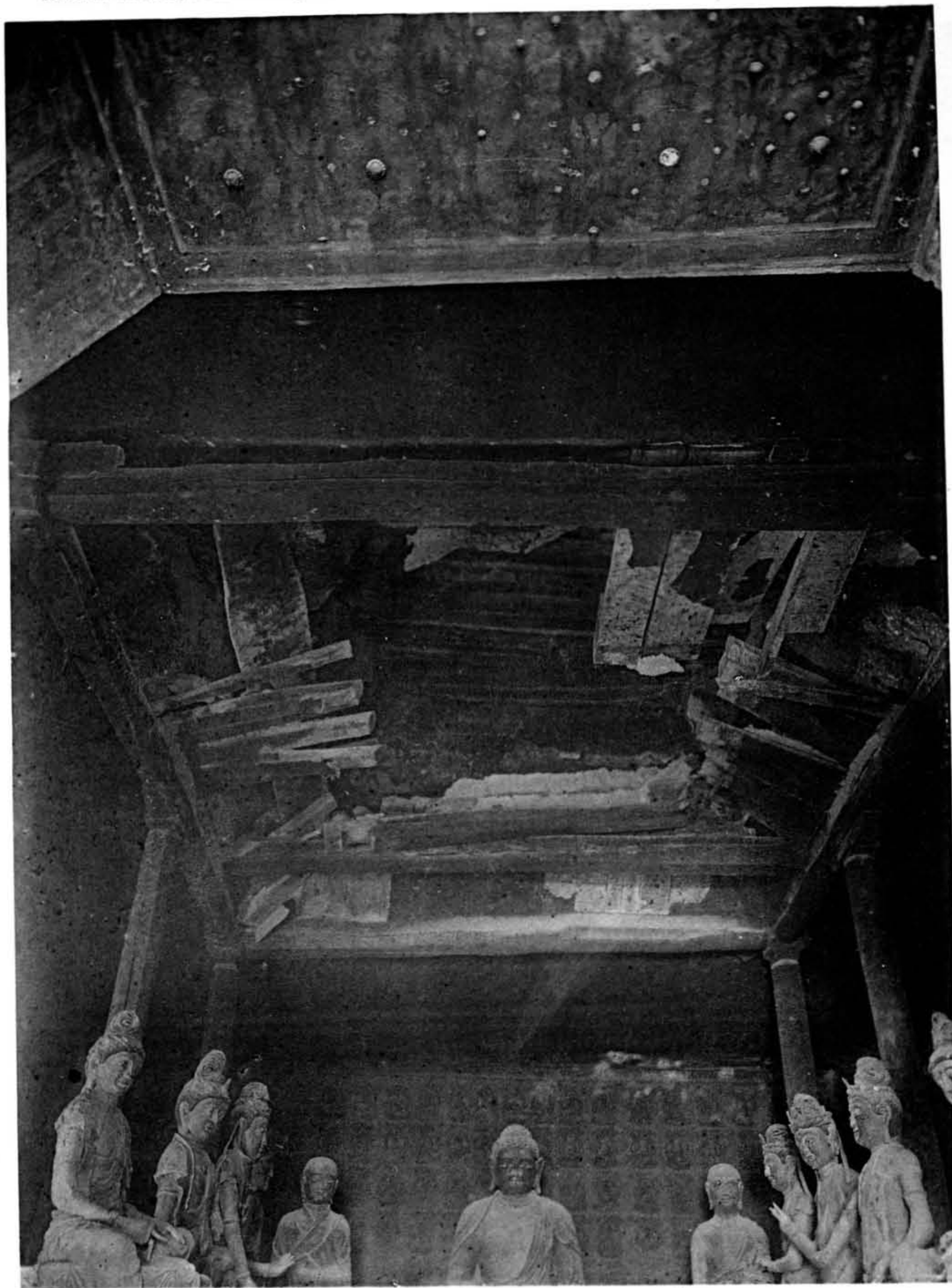

TOUEN-HOUANG — Grotte 82. Plafonnage.



TOUEN-HOUANG — Grotte 82 b. Panneau à droite de l'autel.



TOUEN-HOUANG — Grotte 83 b. Panneau du fond à droite.



TOUEN-HOUANG — Grotte 84. Paroi avant de gauche.





TOUEN-HOUANG — Grotte 84. Paroi avant de droite.

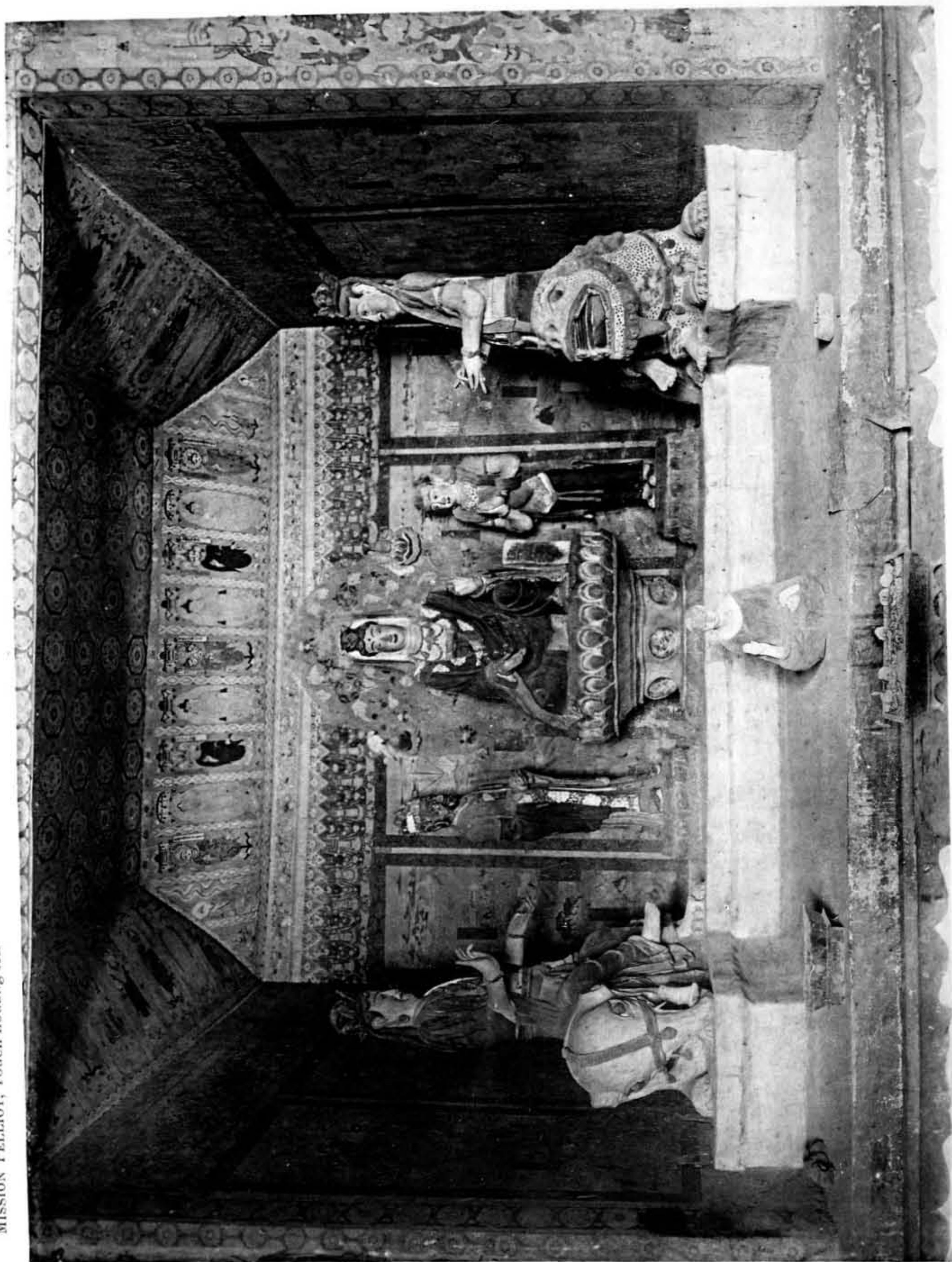

TOUEN-HOUANG — Grotte 84. Autel.

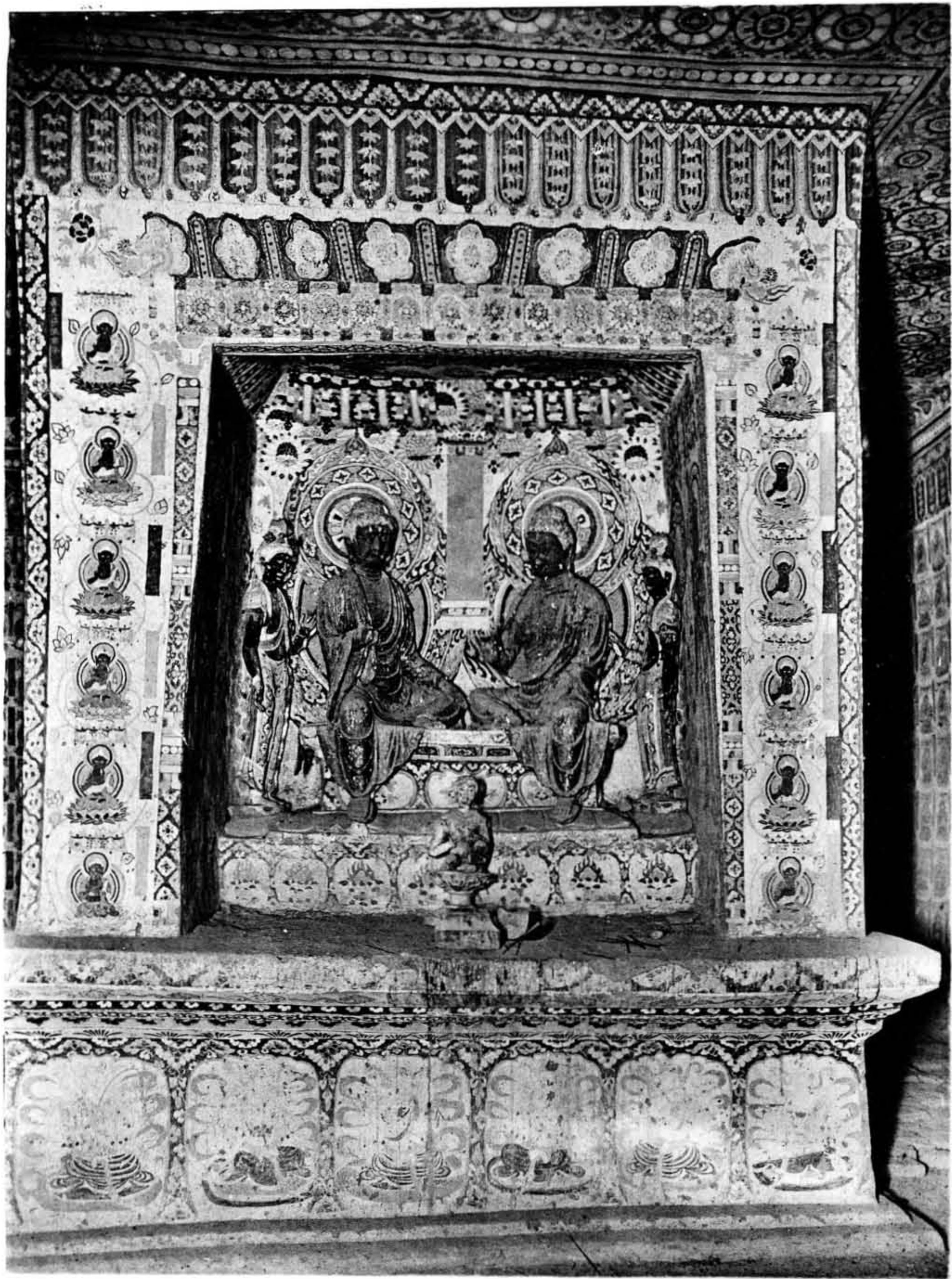

TOUEN-HOUANG — Grotte 97. Autel.

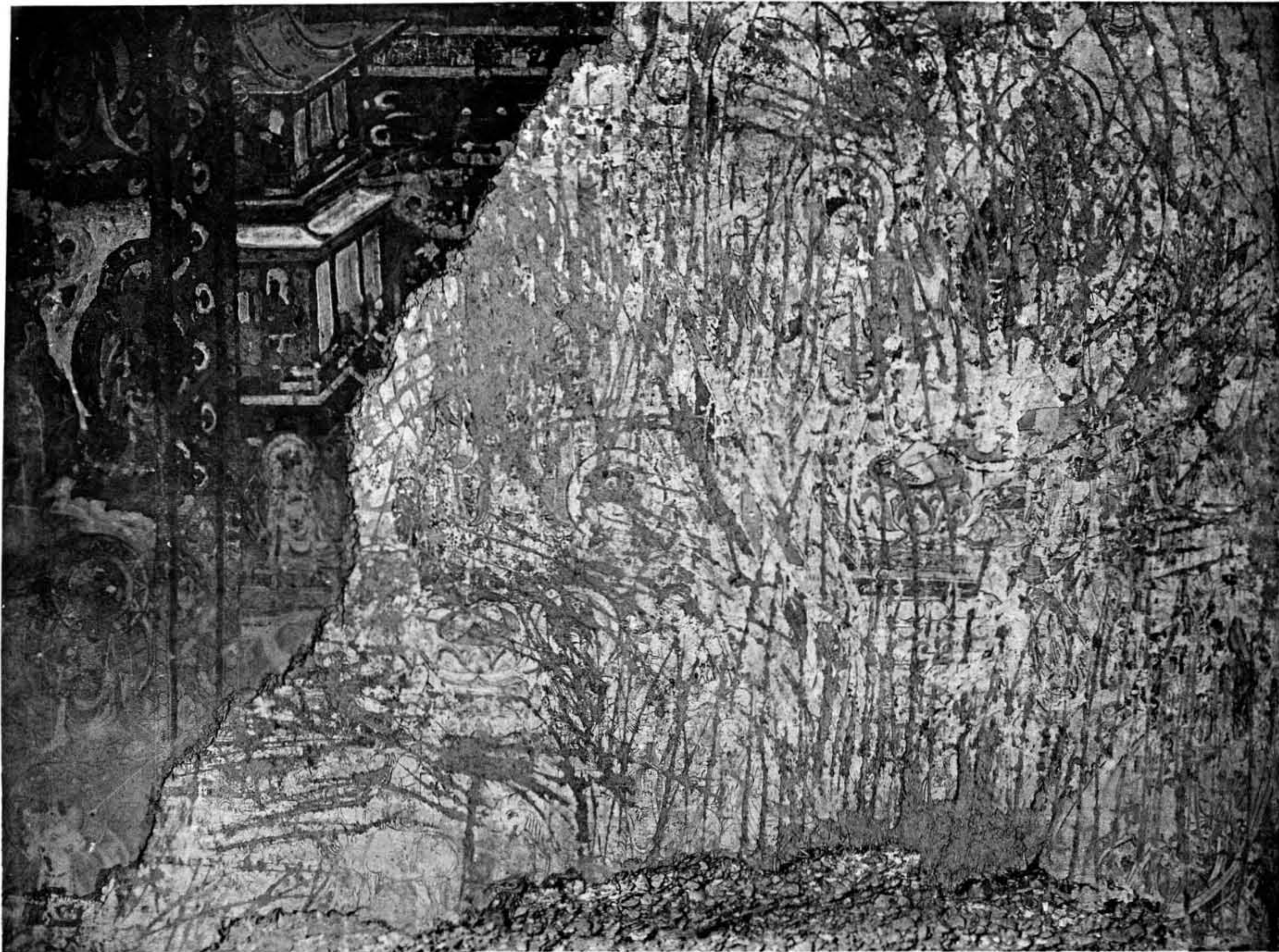

TOUEN-HOUANG — Grotte 99. Paroi de droite (enduits superposés).



TOUEN-HOUANG - Grotte 101. Plafond.

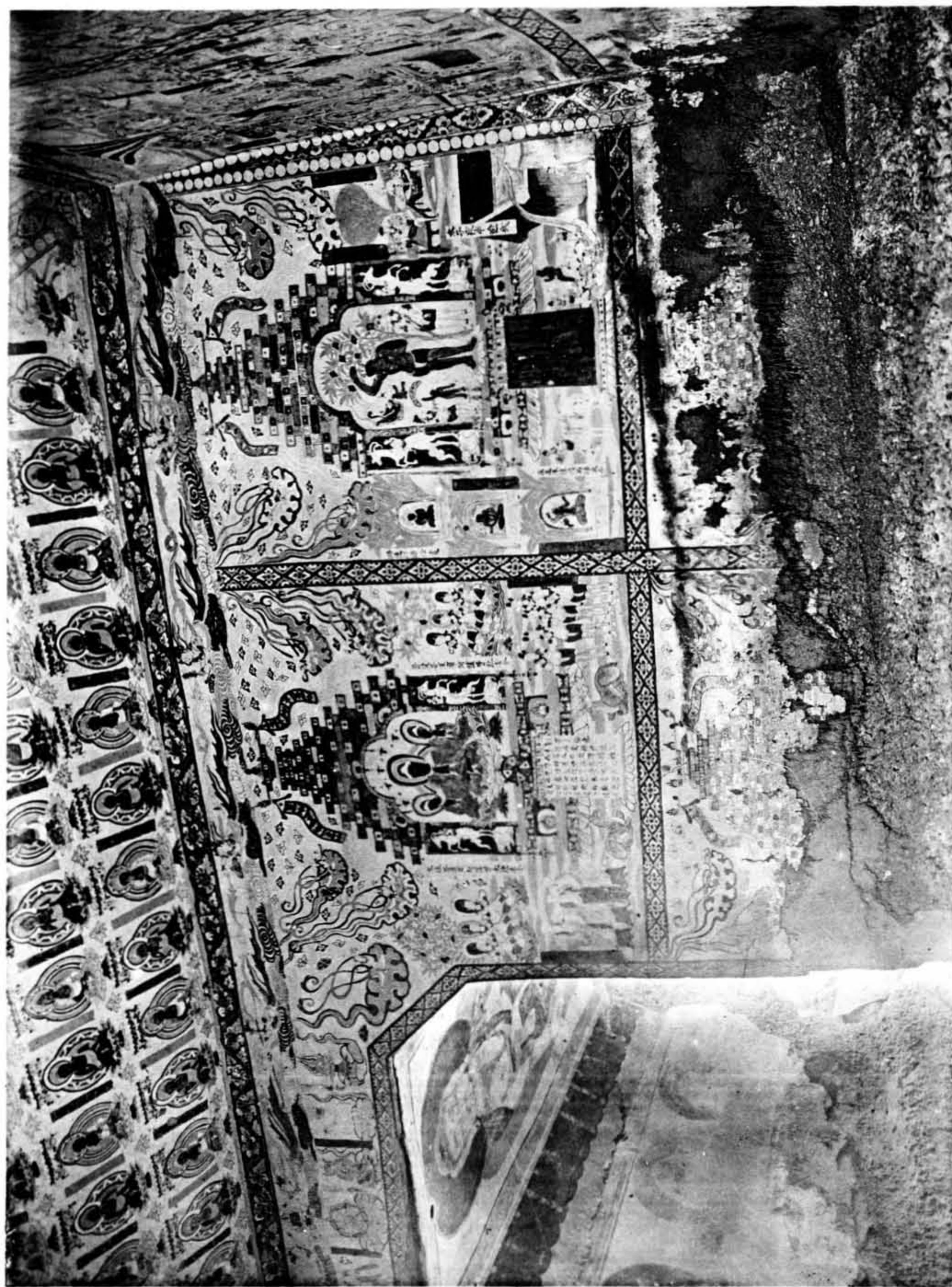

TOUEN-HOUANG — Grotte 102. Paroi avant de gauche.

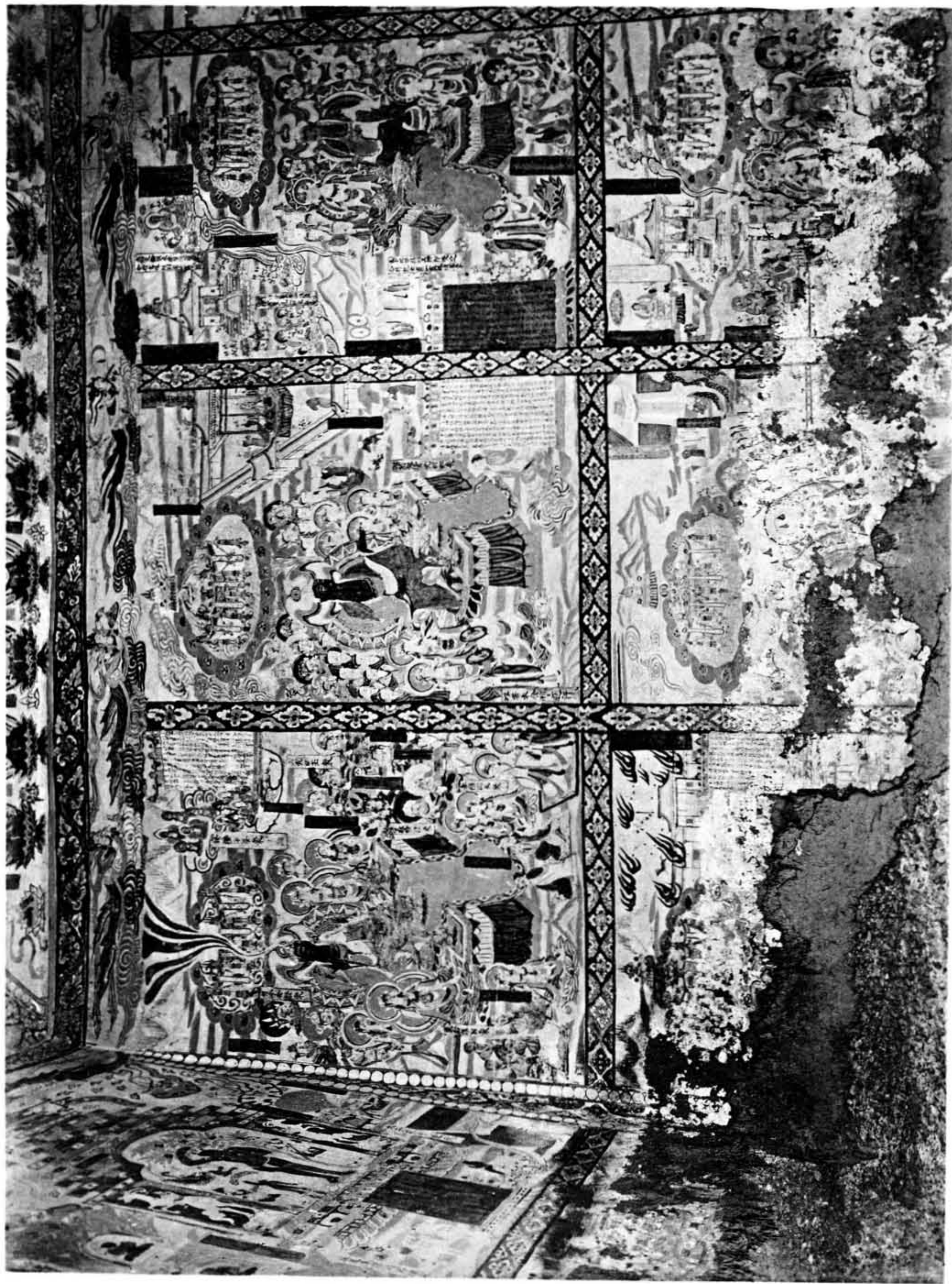

TOUEN-HOUANG — Grotte 102. Paroi de gauche, partie de gauche.

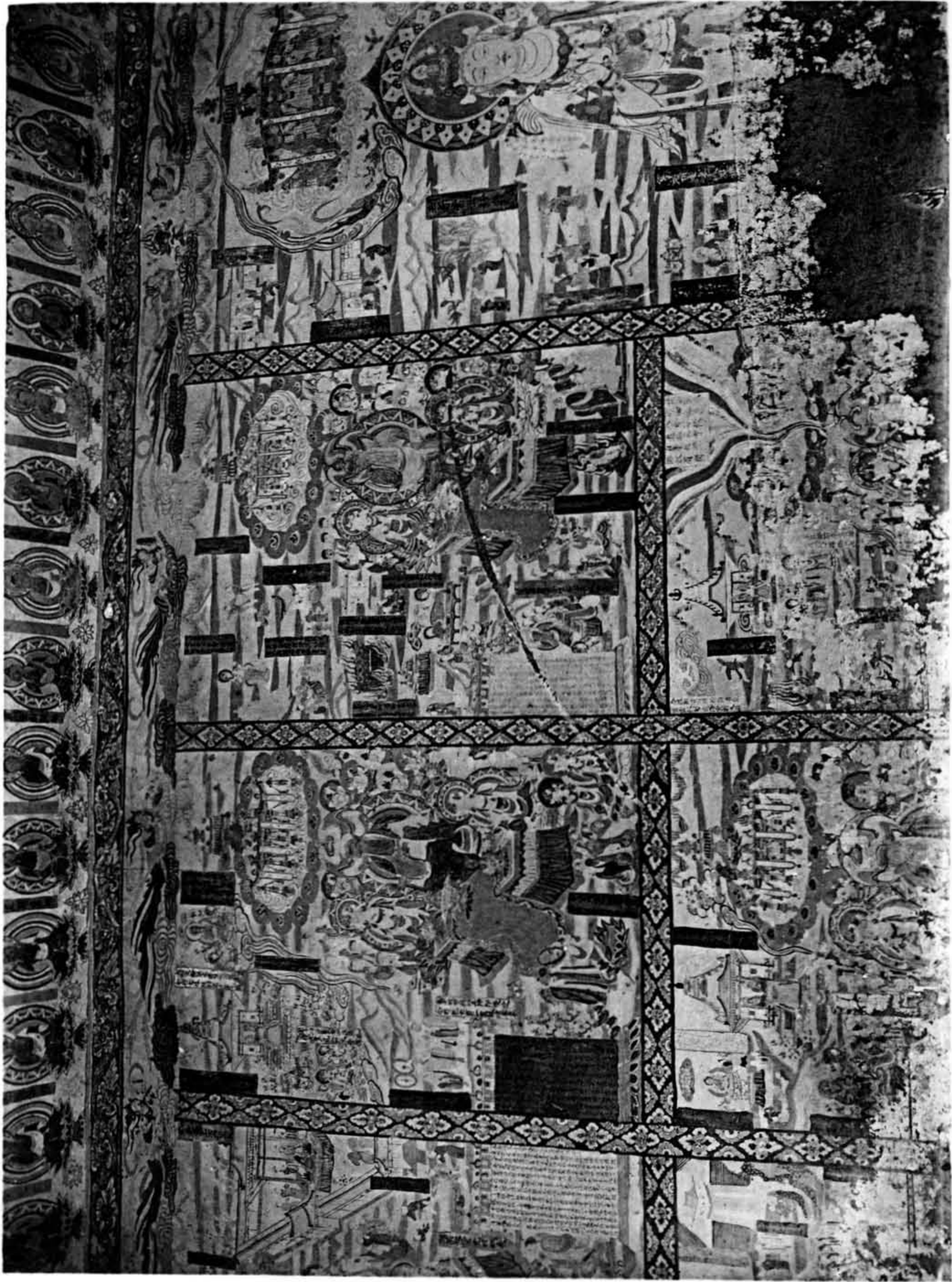

TOUEN-HOUANG — Grotte 102. Paroi de gauche, partie centrale.



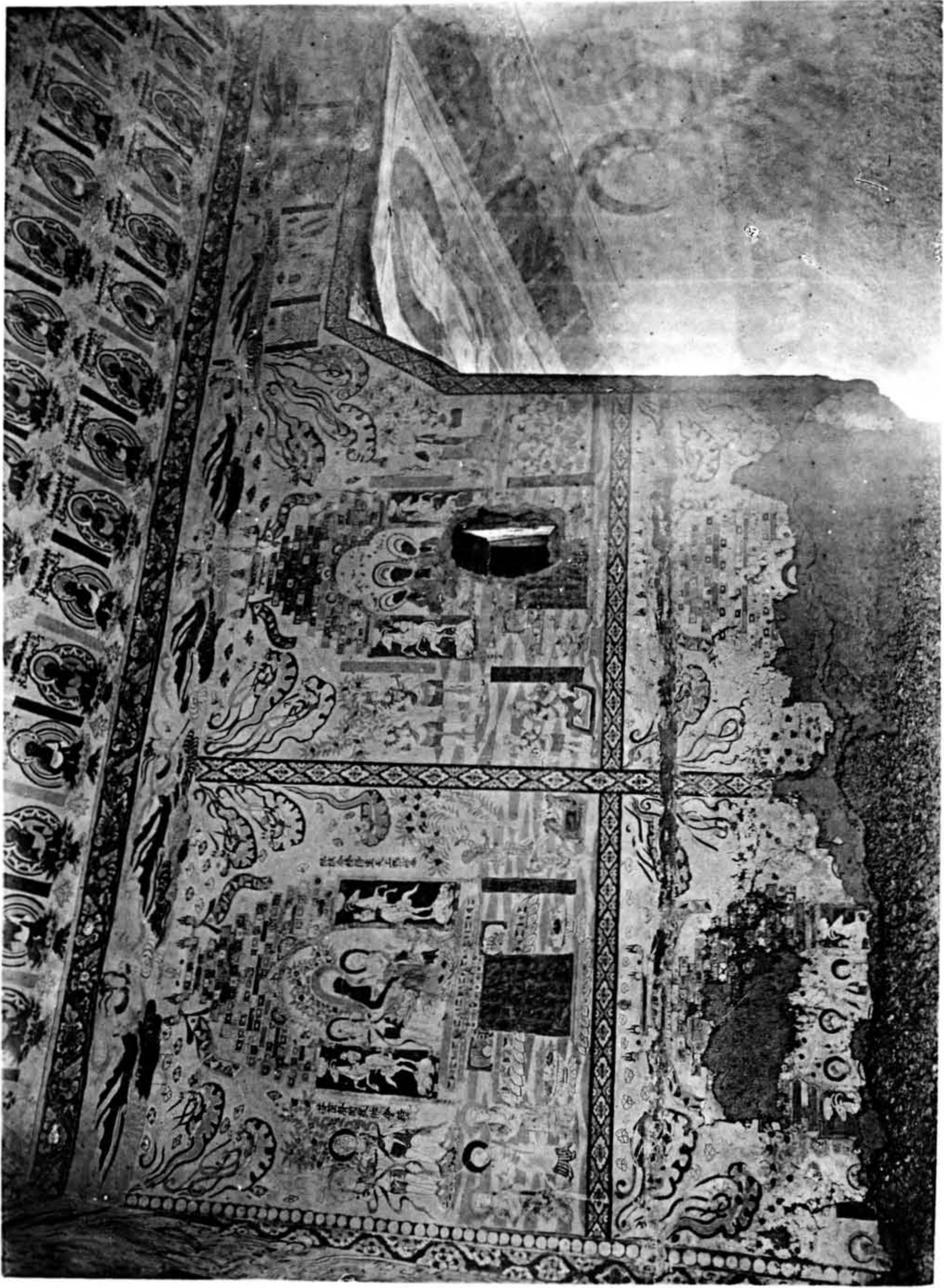

TOUEN-HOUANG. — Grotte 102. Paroi avant de droite.

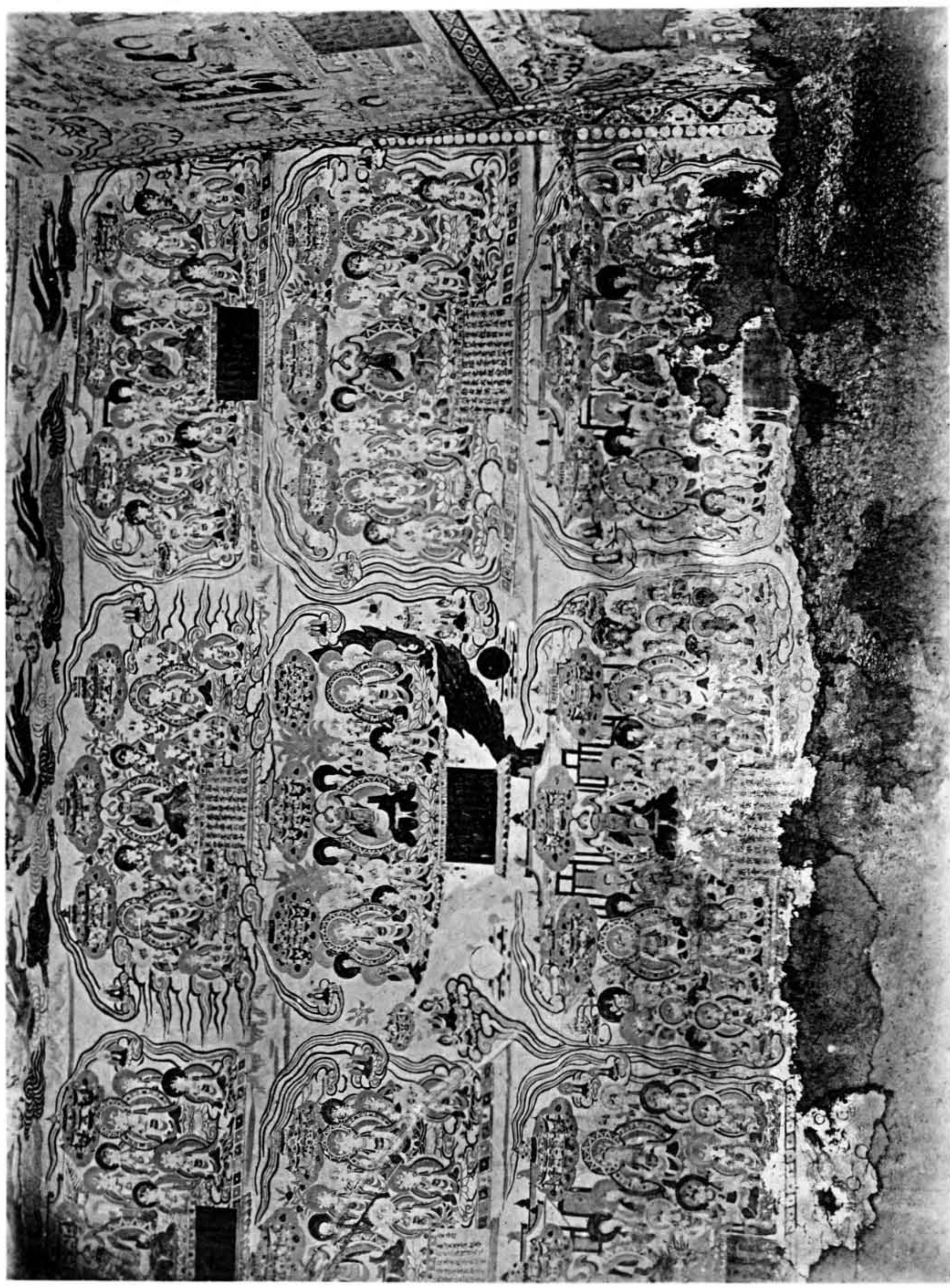

TOUEN-HOUANG — Grotte 102. Paroi de droite, partie de droite.

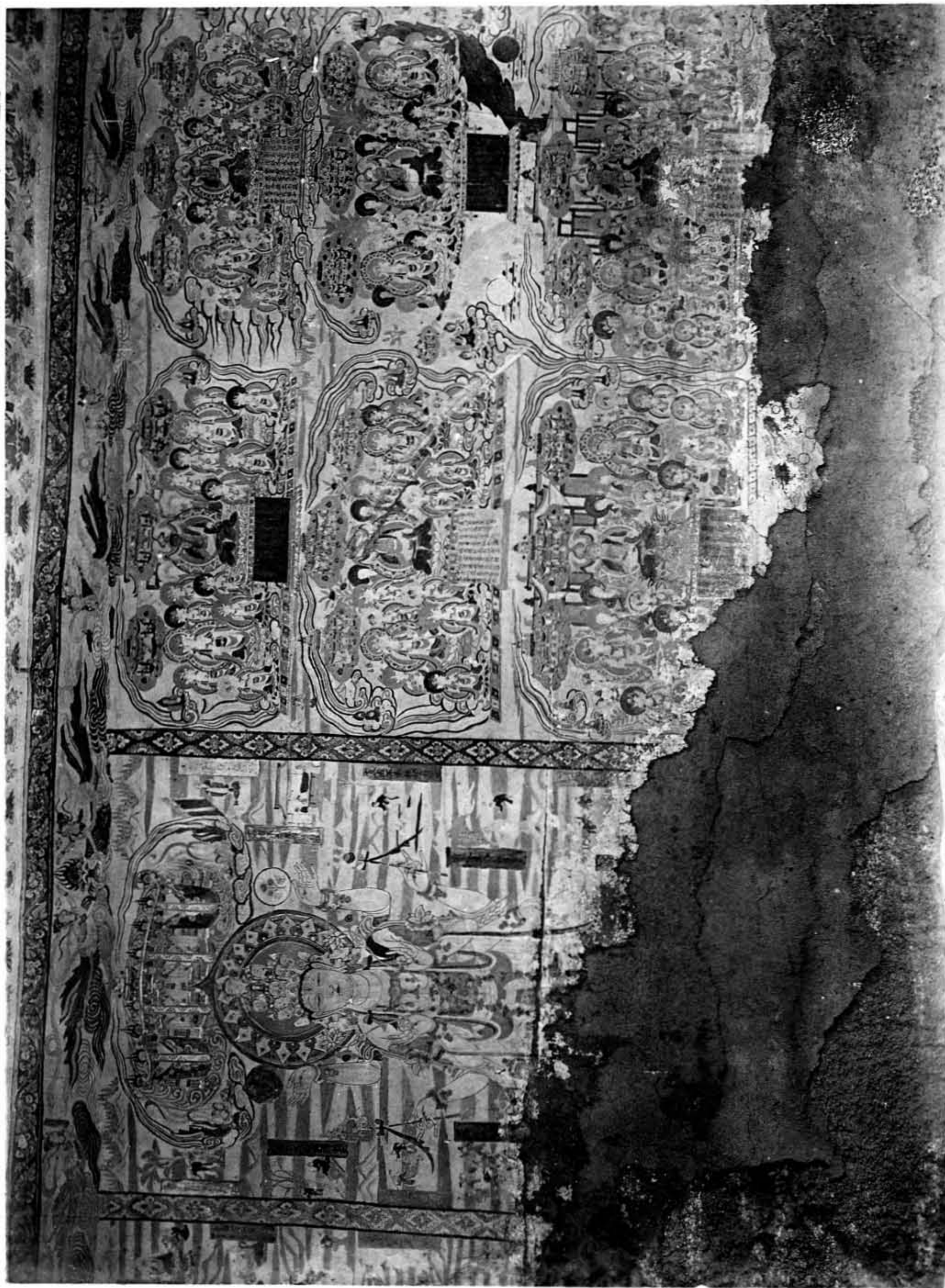

TOUEN-HOUANG — Grotte 102. Paroi de droite, partie centrale.



TOUEN-HOUANG — Grotte 103. Vue d'ensemble.

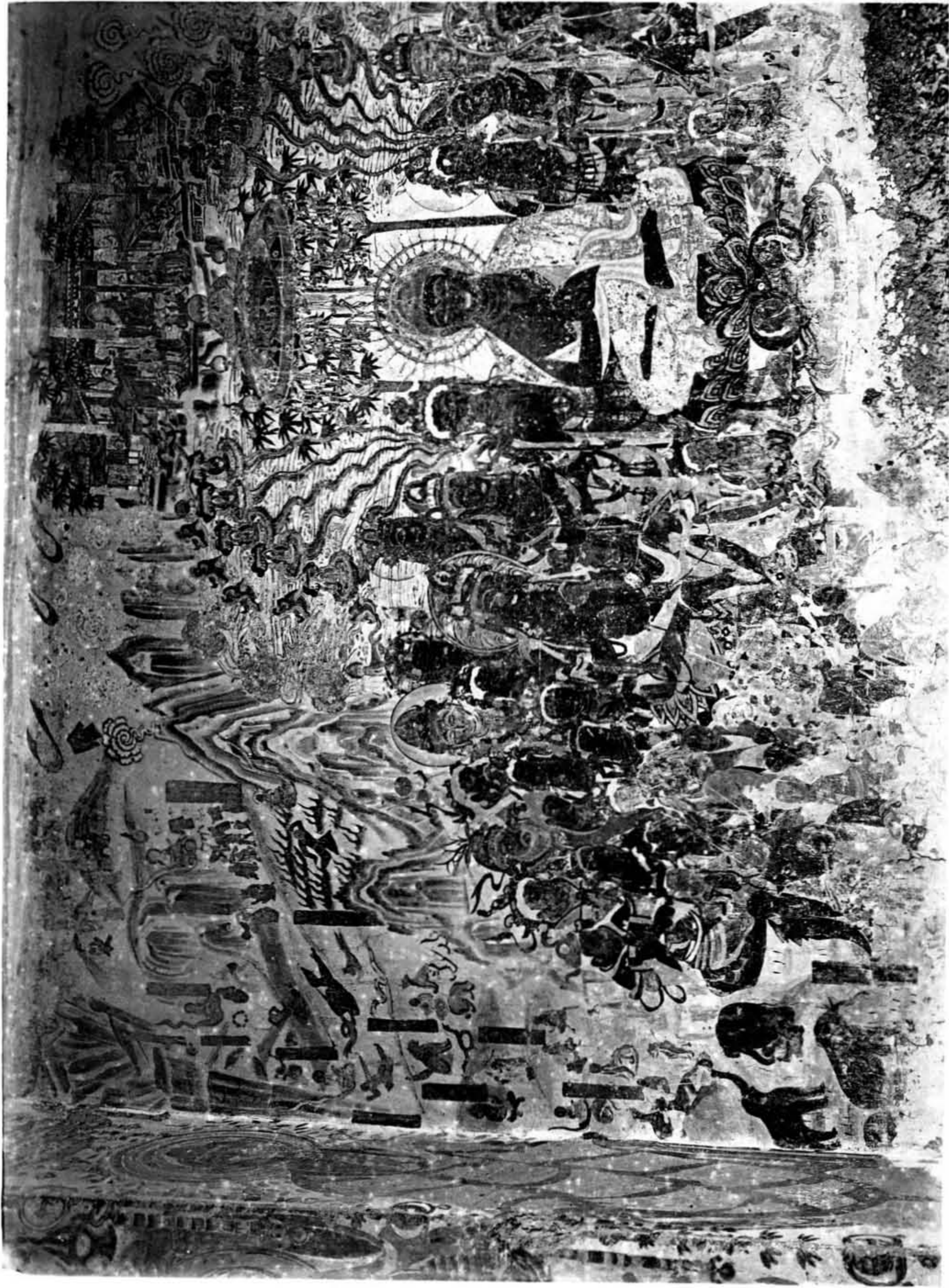

TOUEN-HOUANG — Grotte 104. Paroi de droite.



TOUEN-HOUANG — Grotte 108 a. Paroi de droite.



TOUEN-HOUANG — Grotte 140. Panneau de gauche, partie de droite.

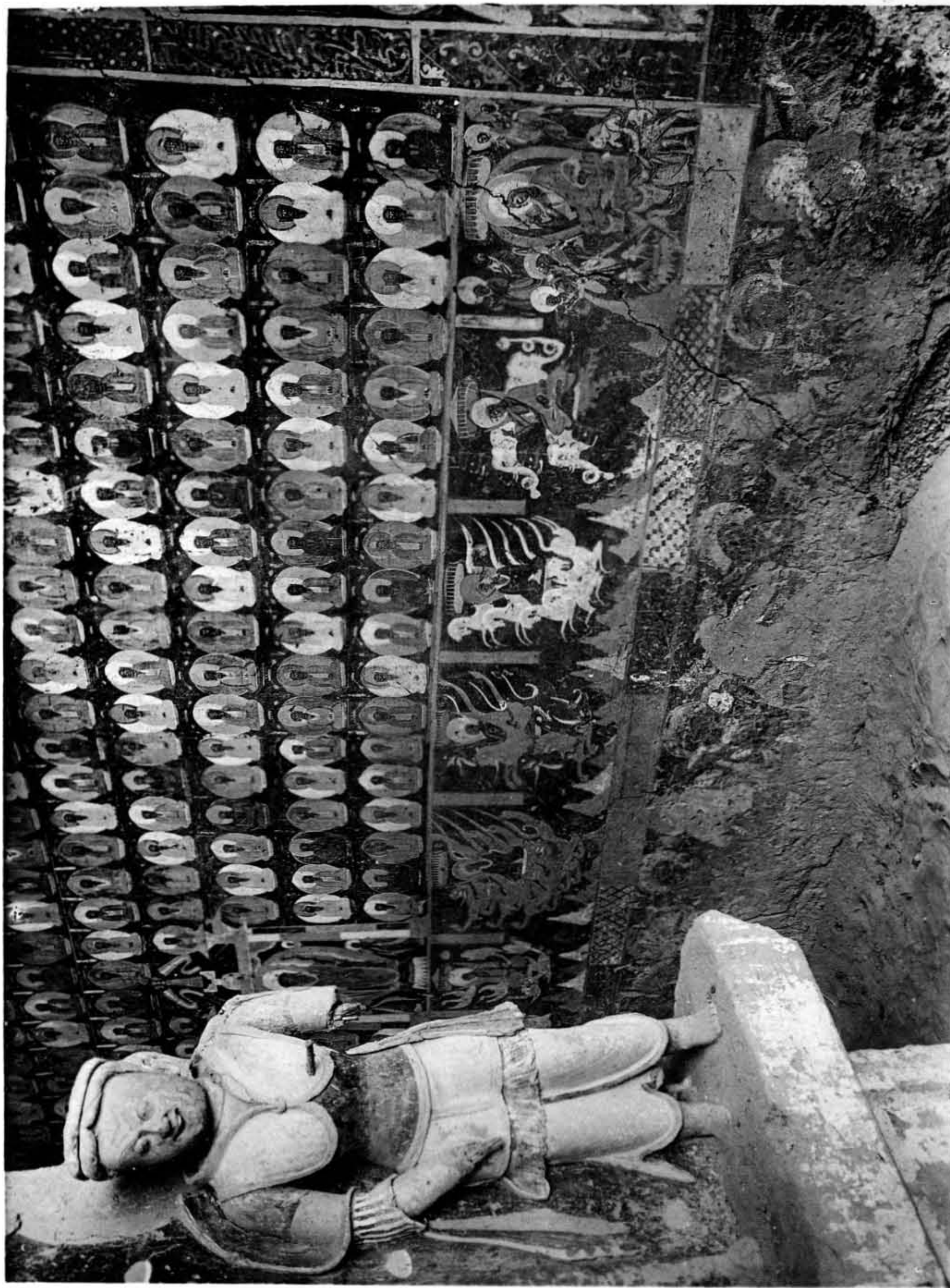

TOUEN-HOUANG — Grotte 140. Panneau de droite.



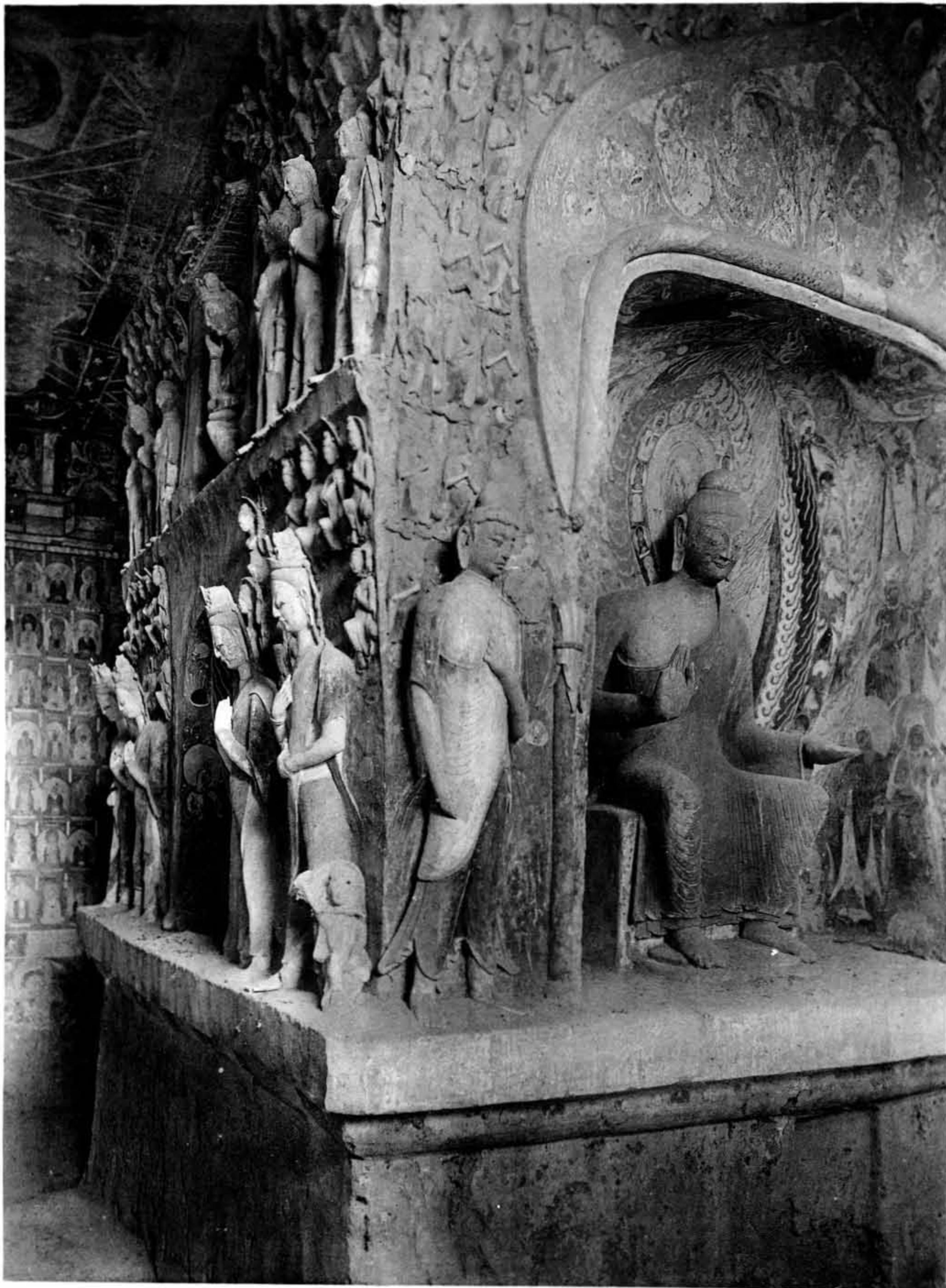

TOUEN-HOUANG — Grotte 111 a. Autel (face et côté gauche).



TOUEN-HOUANG — Grotte 111 a. Autel (côté gauche).



